

# КОНЦЕПЦИЯ УСТРОЙСТВА БЕРЕГОВОЙ ЛИНИИ ФИНСКОГО ЗАЛИВА



ООО НЕСКУЧНЫЙ С-ДИЗАЙН

— СИТУАЦИОННАЯ СХЕМА И СИСТЕМА СВЯЗЕЙ  
БЕРЕГОВОЙ ЛИНИИ  
ОБЩИЙ БАЛАНС ТЕРРИТОРИЙ / РОЗА ВЕТРОВ  
СИСТЕМА ОБЩЕСТВЕННОГО ТРАНСПОРТА / ОСТАНОВКИ / ВЕЛОМАРШРУТЫ

1 ПЛЯЖ ДЕТСКИЙ

2 ПЛЯЖ ЗОЛОТОЙ

3 ПЛЯЖ КОМАРОВСКИЙ

4 ПЛЯЖ ЧУДНЫЙ

5 ПЛЯЖ ЛАСКОВЫЙ

6 ПЛЯЖ ДЮНЫ

7 ПЛЯЖ БЕЛЫЕ НОЧИ

8 ПЛЯЖ СЕСТРОРЕЦКИЙ

9 ПЛЯЖ ДУБКОВСКИЙ

I ОБЩИЕ ДАННЫЕ

ПЛОЩАДЬ / ПРОТЯЖЕННОСТЬ / ОСОБЕННОСТИ  
ВЫЯВЛЕНИЕ ЧАСТНЫХ ПРОБЛЕМ ПЛЯЖЕЙ  
ФОТОФИКСАЦИЯ

II РЕШЕНИЯ ПО ГЕНПЛАНУ

ЗОНИРОВАНИЕ ПЛЯЖНЫХ ЗОН / ОСНОВНЫЕ КАПИТАЛЬНЫЕ ОБЪЕКТЫ  
ЭКСПЛИКАЦИЯ  
РАЗБИВОЧНЫЙ ЧЕРТЕЖ / ВЕРТИКАЛЬНАЯ ПЛАНИРОВКА

III ПРЕДЛОЖЕНИЕ МАЛЫХ ФОРМ

ЛИНЕЙКА ИНДИВИДУАЛЬНЫХ МАФ  
ПРЕДЛОЖЕНИЯ ПО ОБОРУДОВАНИЮ ДЕТСКИХ И  
СПОРТИВНЫХ ПЛОЩАДОК

IV ВИЗУАЛИЗАЦИЯ

ОСНОВНЫЕ ВИДОВЫЕ ТОЧКИ

СИТУАЦИОННАЯ  
СХЕМА

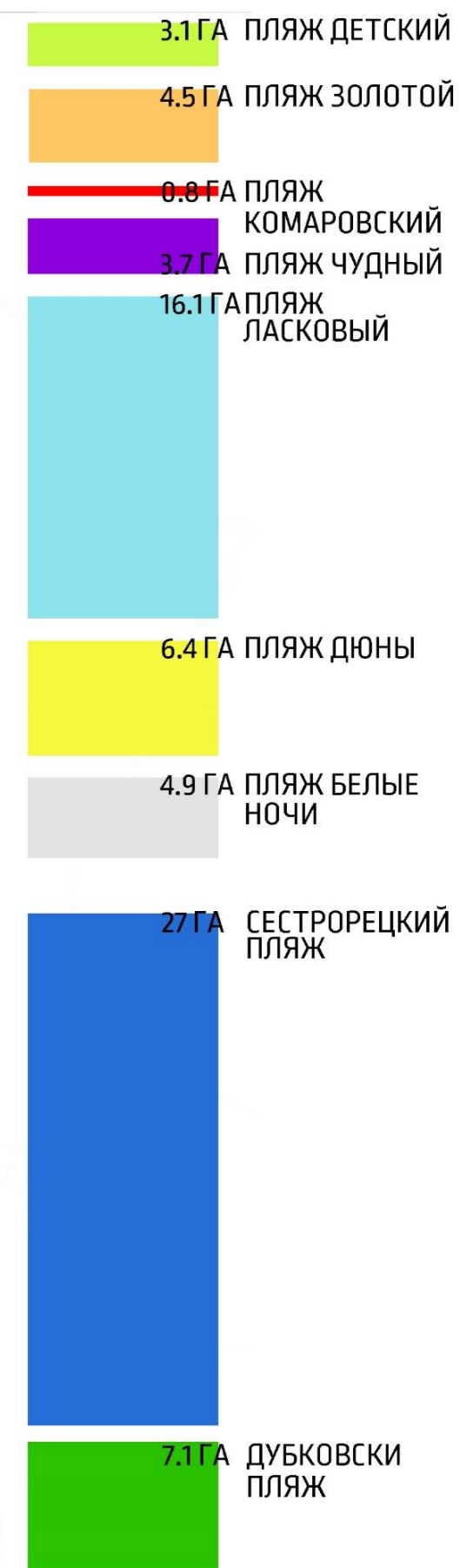

М 1:200000

САНКТ-ПЕТЕРБУРГ

ЗЕЛЕНГОРСК

ФИНСКИЙ ЗАЛИВ  
СЕВЕРНЫЙ БЕРЕГ. КУРОРТНЫЙ РАЙОН

ТРАНСПОРТ И  
ВЕЛОПУТИ

- 1 ПЛЯЖ ДЕТСКИЙ
- 2 ПЛЯЖ ЗОЛОТОЙ
- 3 ПЛЯЖ КОМАРОВСКИЙ
- 4 ПЛЯЖ ЧУДНЫЙ
- 5 ПЛЯЖ ЛАСКОВЫЙ
- 6 ПЛЯЖ ДЮНЫ
- 7 ПЛЯЖ БЕЛЫЕ НОЧИ
- 8 СЕСТРОРЕЦКИЙ ПЛЯЖ
- 9 ДУБКОВСКИЙ ПЛЯЖ

УСЛОВНЫЕ ОБОЗНАЧЕНИЯ

-  КУРОРТНЫЙ РАЙОН
-  КОМПЛЕКС ПЛЯЖЕЙ
-  ОСТАНОВКИ  
ОБЩЕСТВЕННОГО  
ТРАНСПОРТА
-  ЗЕЛЕНГОРСКОЕ  
ШОССЕ
-  ЗСД
-  ЖД СЕСТРОРЕЦКОЕ  
НАПРАВЛЕНИЕ
-  ВЕЛОДОРОЖКА

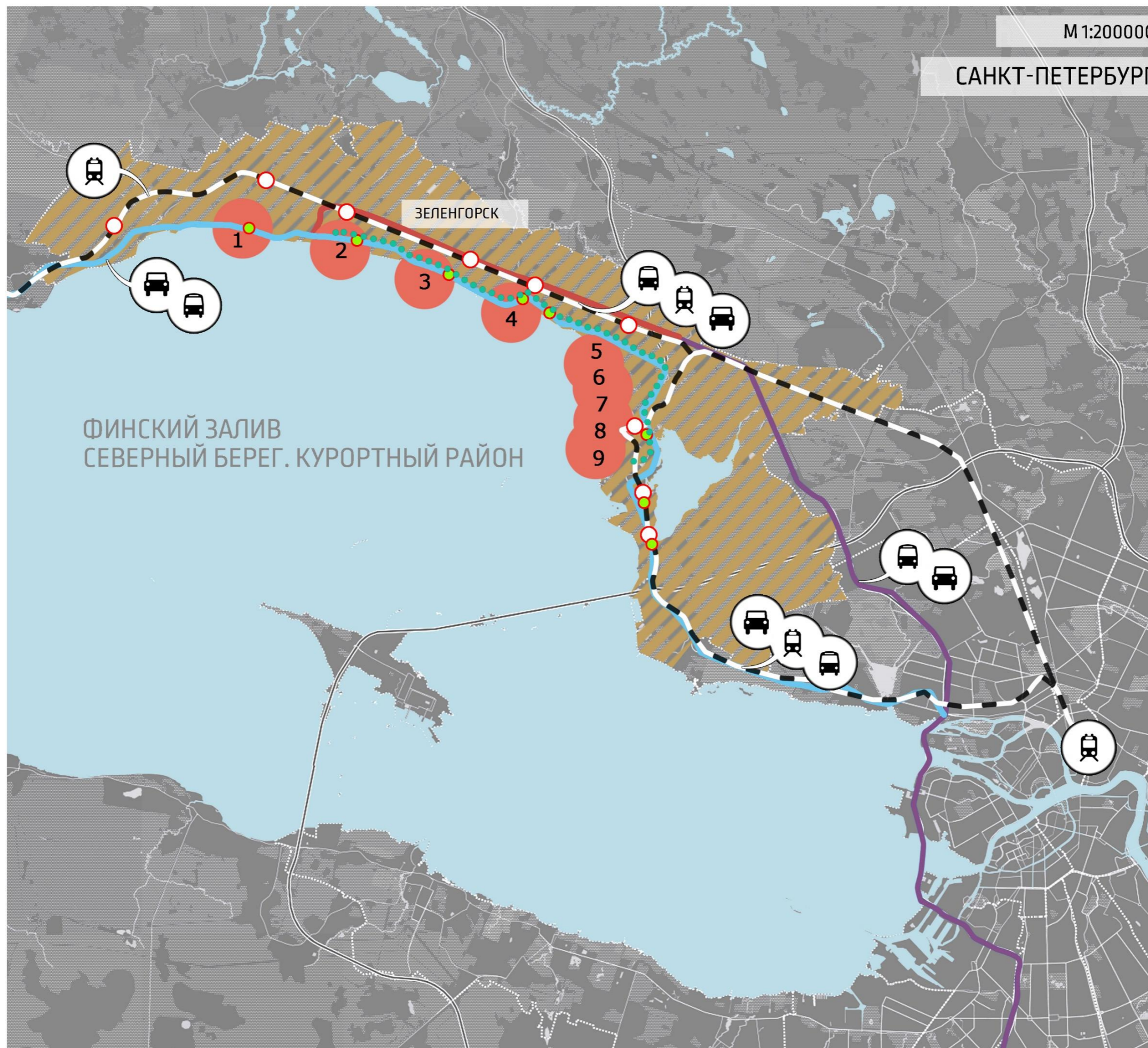

РОЗА ВЕТРОВ

- 1 ПЛЯЖ ДЕТСКИЙ
- 2 ПЛЯЖ ЗОЛОТОЙ
- 3 ПЛЯЖ КОМАРОВСКИЙ
- 4 ПЛЯЖ ЧУДНЫЙ
- 5 ПЛЯЖ ЛАСКОВЫЙ
- 6 ПЛЯЖ ДЮНЫ
- 7 ПЛЯЖ БЕЛЫЕ НОЧИ
- 8 СЕСТРОРЕЦКИЙ ПЛЯЖ
- 9 ДУБКОВСКИЙ ПЛЯЖ

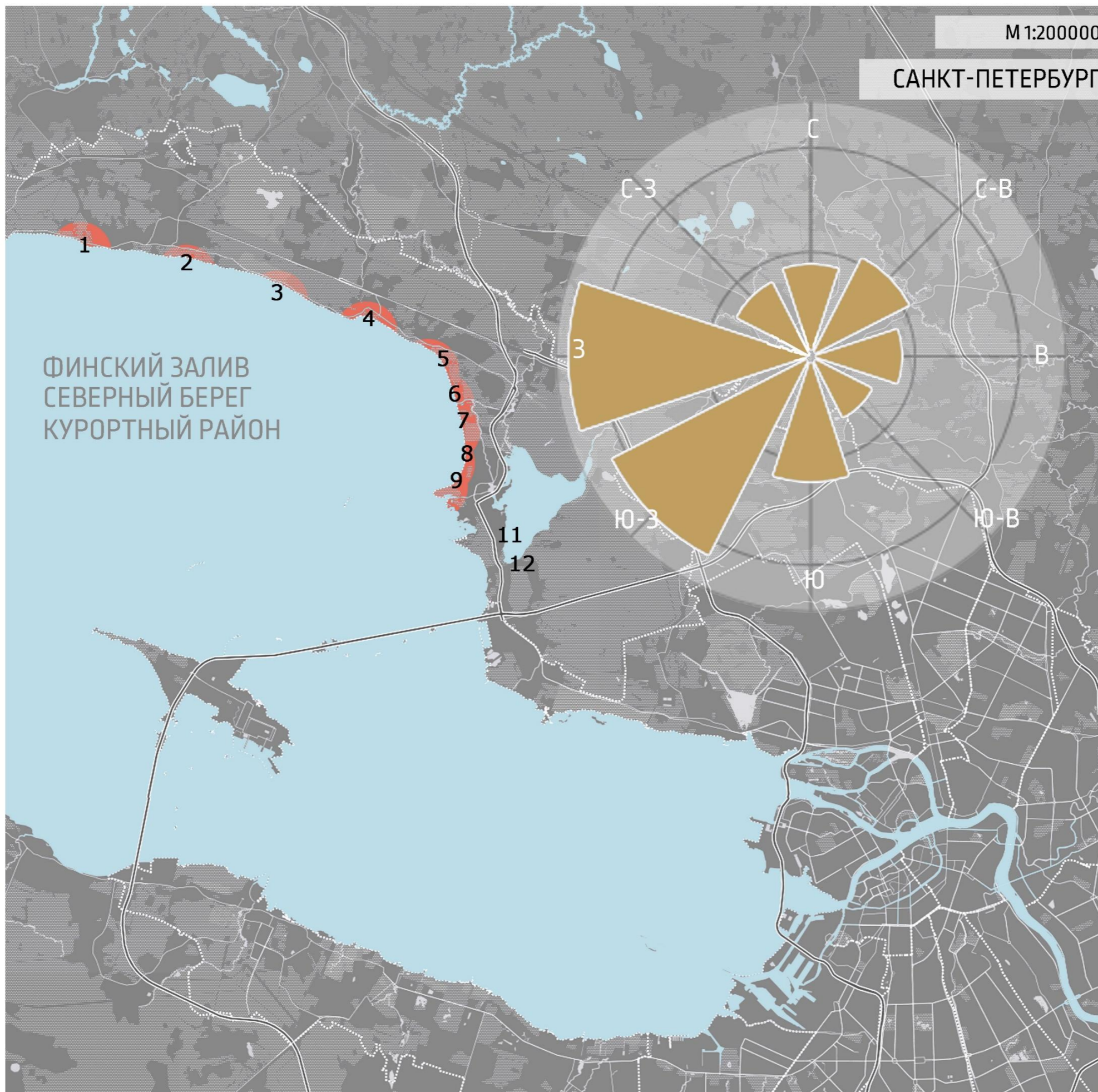

НЕОБХОДИМО СОЗДАНИЕ ВЕТРОЗАЩИТНЫХ КОНСТРУКЦИЙ НА ПЛЯЖАХ: ДЕТСКИЙ, ЗОЛОТОЙ, КОМАРОВО, ЧУДНЫЙ

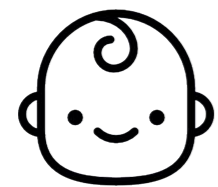

# ПЛЯЖ ДЕТСКИЙ





ПЛЯЖ  
ДЕТСКИЙ

ОБЩИЕ ДАННЫЕ

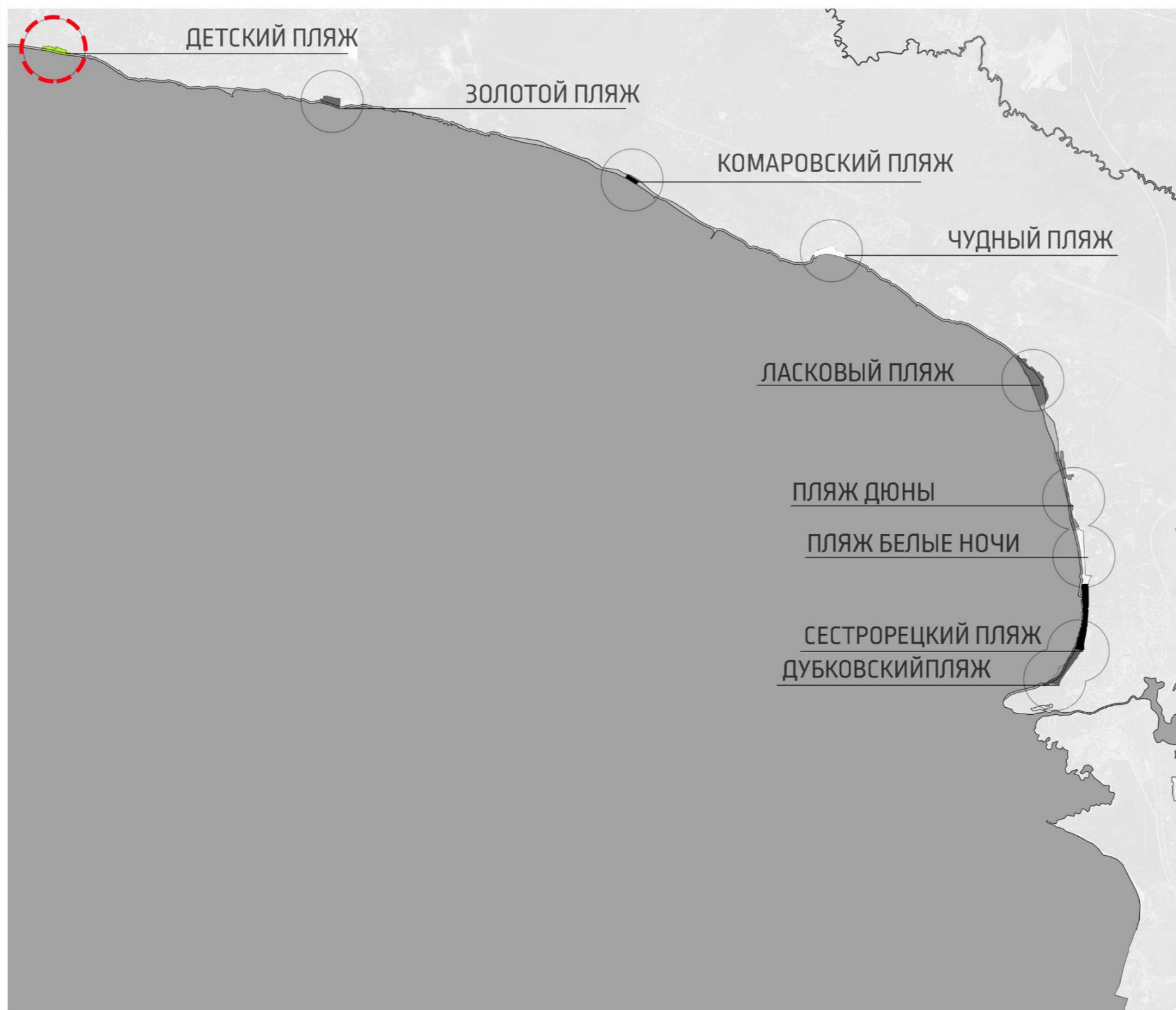

## ПЛЯЖ ДЕТСКИЙ

Адрес: пос.Ушково, Приморское шоссе

Площадь: 1802 кв.м.

Протяженность береговой полосы - 521 м

На территории имеется 1 игровой комплекс

Пользуется спросом зимой

На Детском пляже образуются стоки - размывают пляж

КОНЦЕПЦИИ  
ПЛЯЖЕЙ



ПЛЯЖ  
ДЕТСКИЙ

ФОТОФИКСАЦИЯ





МАЛЫЕ  
АРХИТЕКТУРНЫЕ  
ФОРМЫ

ПЛЯЖ  
ДЕТСКИЙ



КОМПЛЕКС НАВЕСОВ

ВЫСОТА 3000-4500 ММ

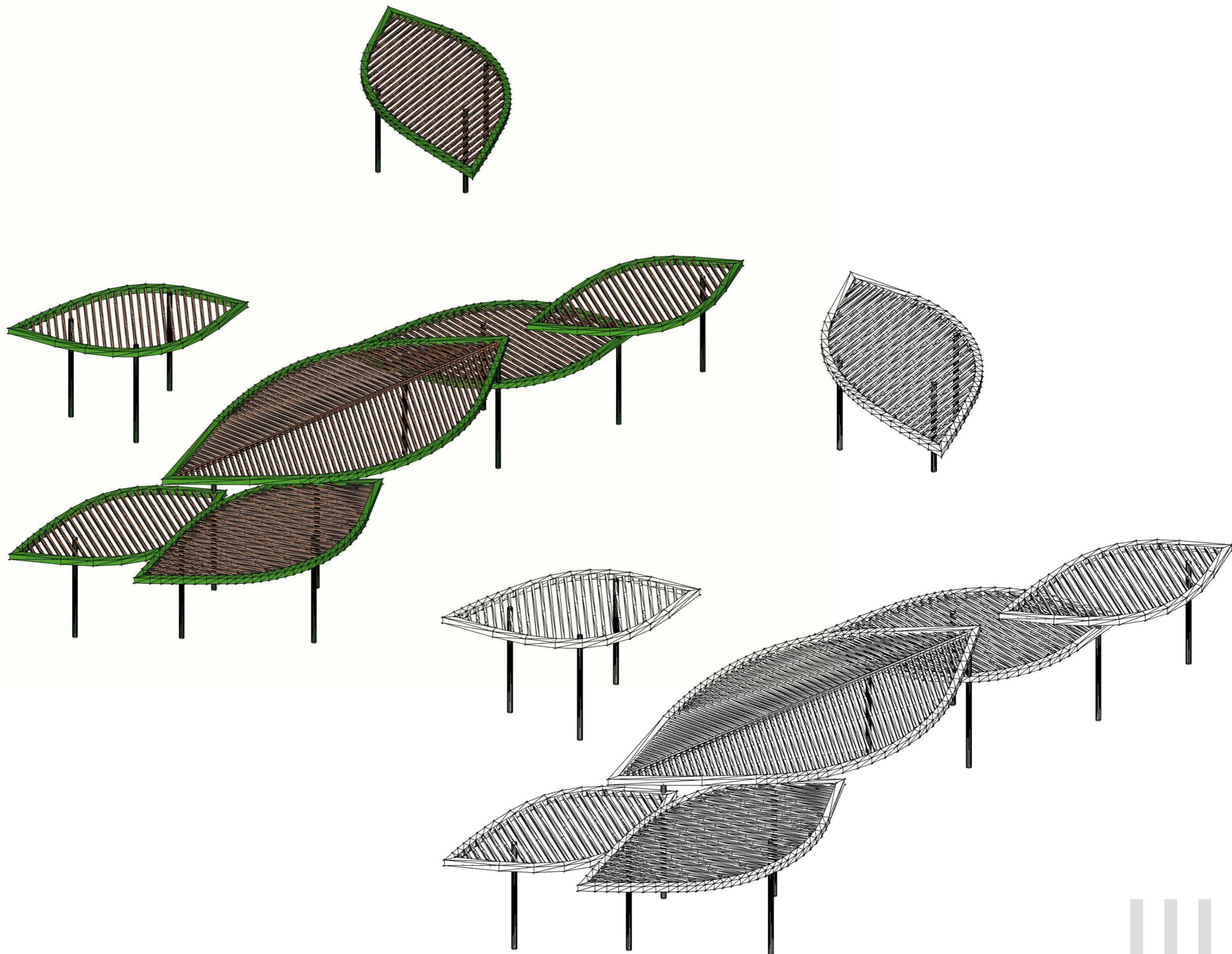

МАЛЫЕ  
АРХИТЕКТУРНЫЕ  
ФОРМЫ

ПЛЯЖ  
ДЕТСКИЙ



СТУЛ САДОВЫЙ

РАЗМЕРЫ  
600X600X1000ММ

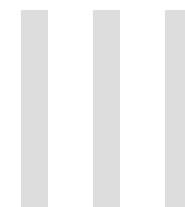
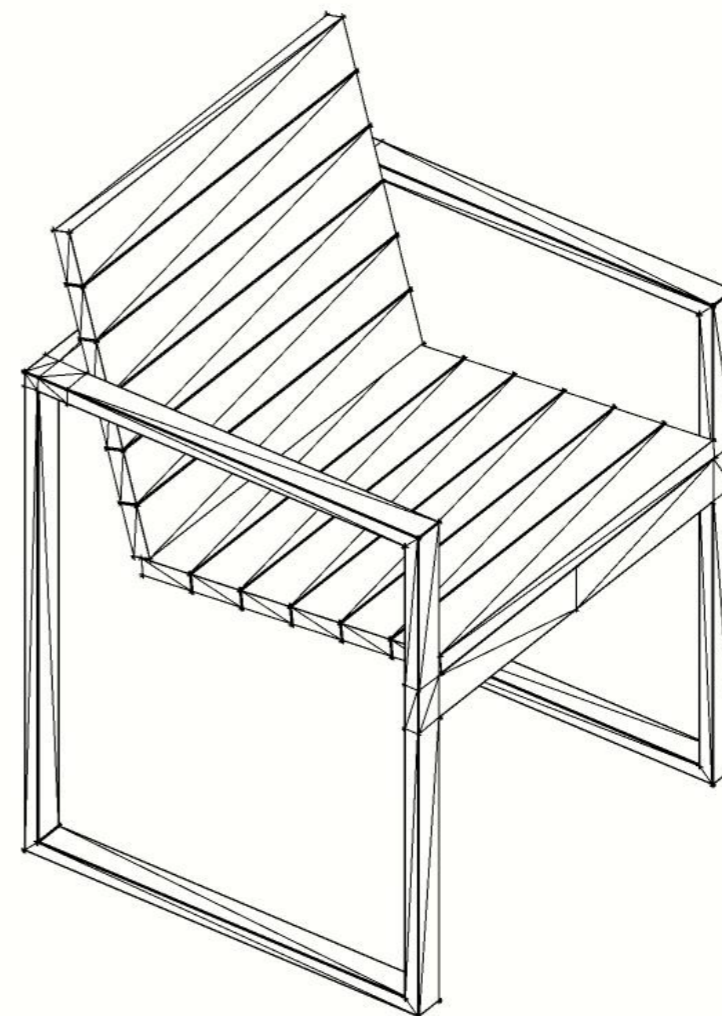

МАЛЫЕ  
АРХИТЕКТУРНЫЕ  
ФОРМЫ

ПЛЯЖ  
ДЕТСКИЙ



ЛЕЖАК

ВСЯ ЛИНЕЙКА МАФ  
ВЫПОЛНЕНА ИЗ  
МЕТАЛЛИЧЕСКОГО  
ПРОФИЛЯ Ø 100X700 MM  
И БРУСА ДЕРЕВЯННОГО  
Ø 900X200 MM

РАЗМЕРЫ  
ТИП1 2000X3300X1000 MM  
ТИП2 1000X3300X1000 MM

ТИП 1

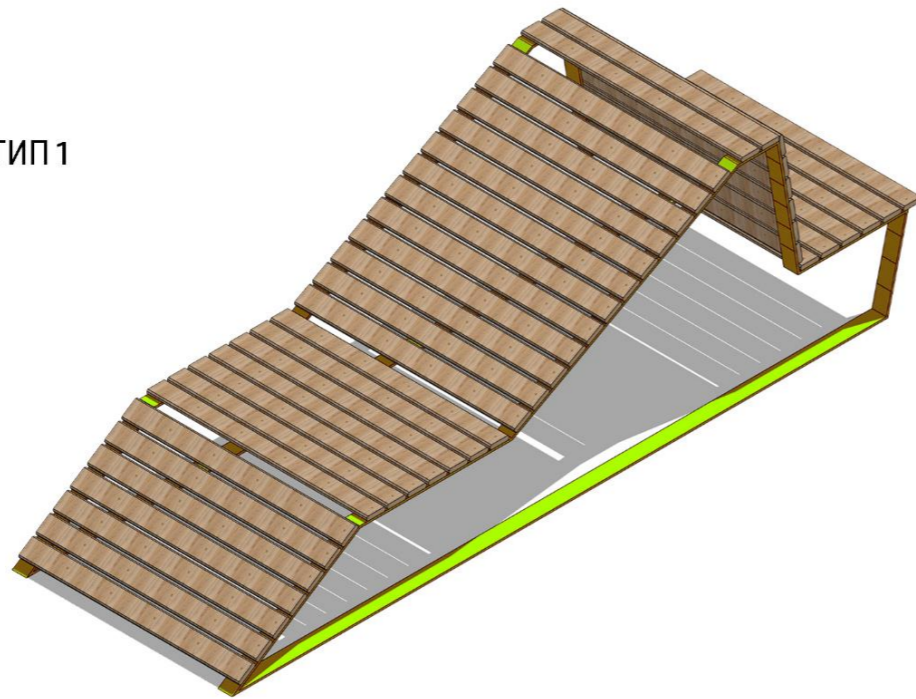

ТИП 2

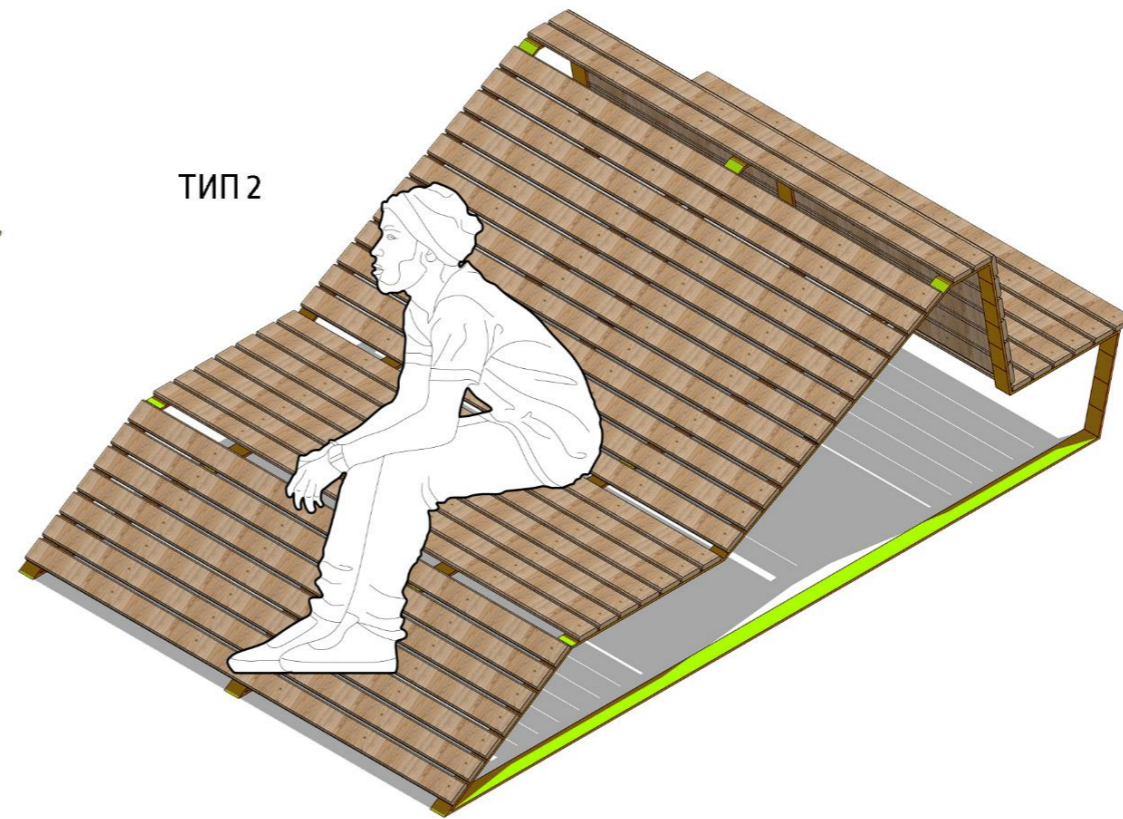

ТИП 1

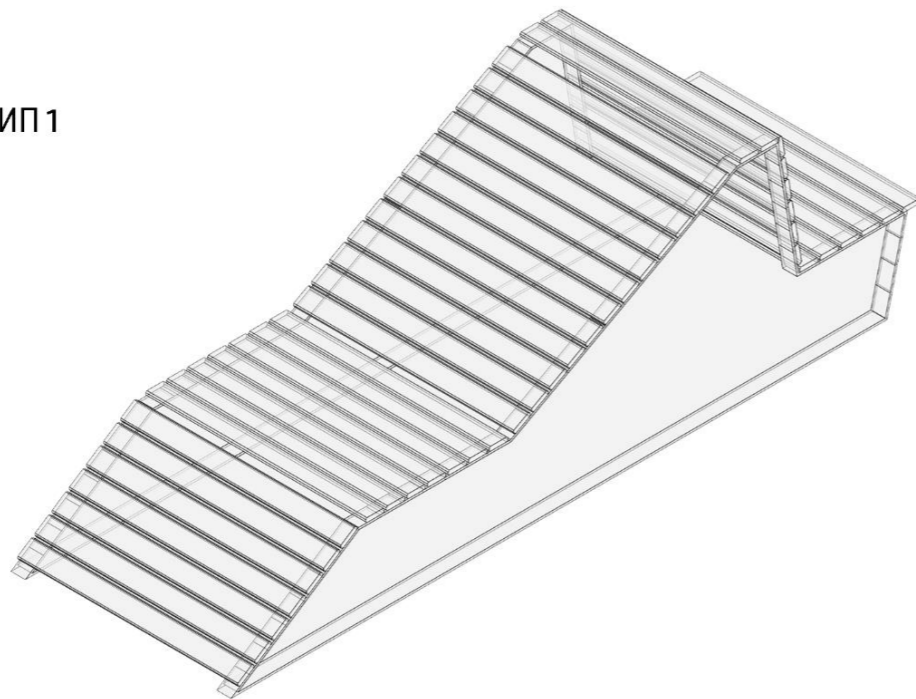

ТИП 2

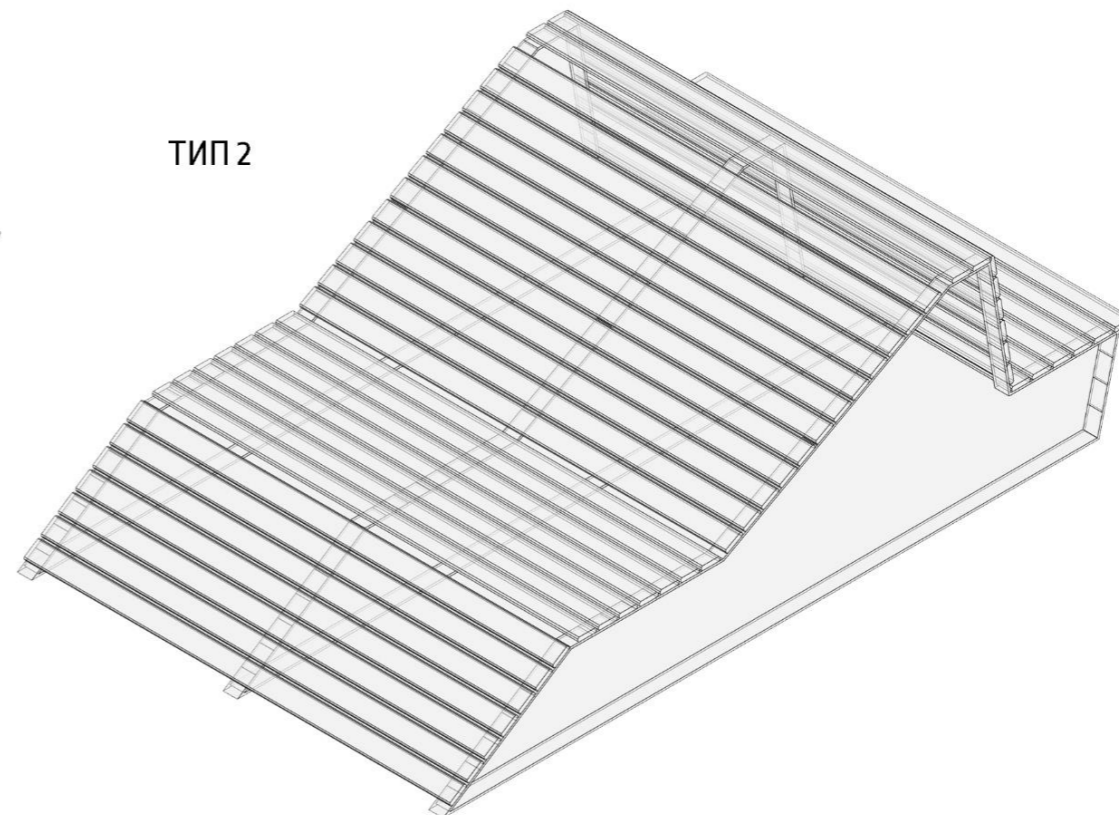

МАЛЫЕ  
АРХИТЕКТУРНЫЕ  
ФОРМЫ

ПЛЯЖ  
ДЕТСКИЙ



ЛАВКА  
БЕЗ СПИНКИ

ВСЯ ЛИНЕЙКА МАФ  
ВЫПОЛНЕНА ИЗ  
МЕТАЛЛИЧЕСКОГО  
ПРОФИЛЯ Ø 100X700 ММ  
И БРУСА ДЕРЕВЯННОГО  
Ø 900X200 ММ

РАЗМЕРЫ

ТИП2 2000X450X750 ММ

ТИП 2

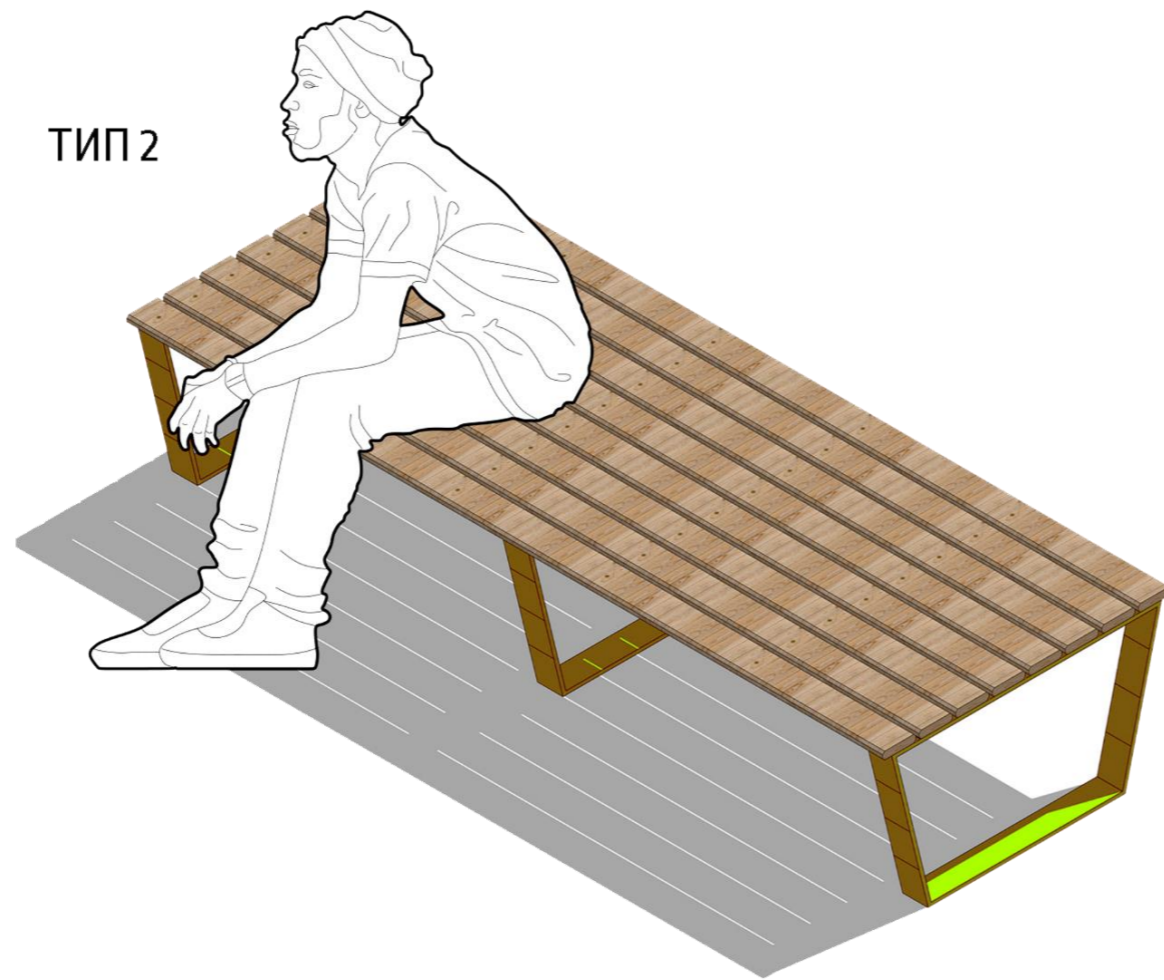

ТИП 2

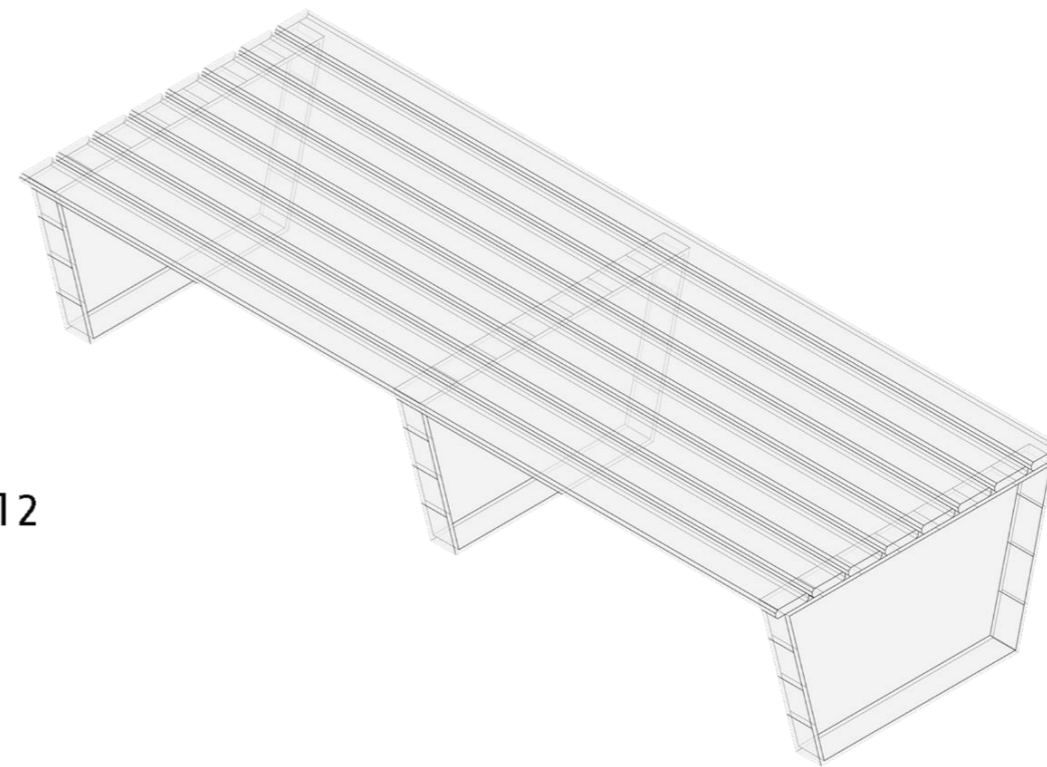

ИГРОВОЕ  
ОБОРУДОВА-  
НИЕ

ПЛЯЖ  
ДЕТСКИЙ



ИГРОВОЕ ОБОРУДО-  
ВАНИЕ

ОБОРУДОВАНИЕ ФИРМЫ  
КОМПАН

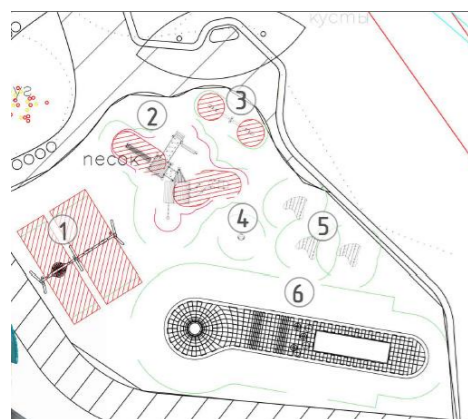
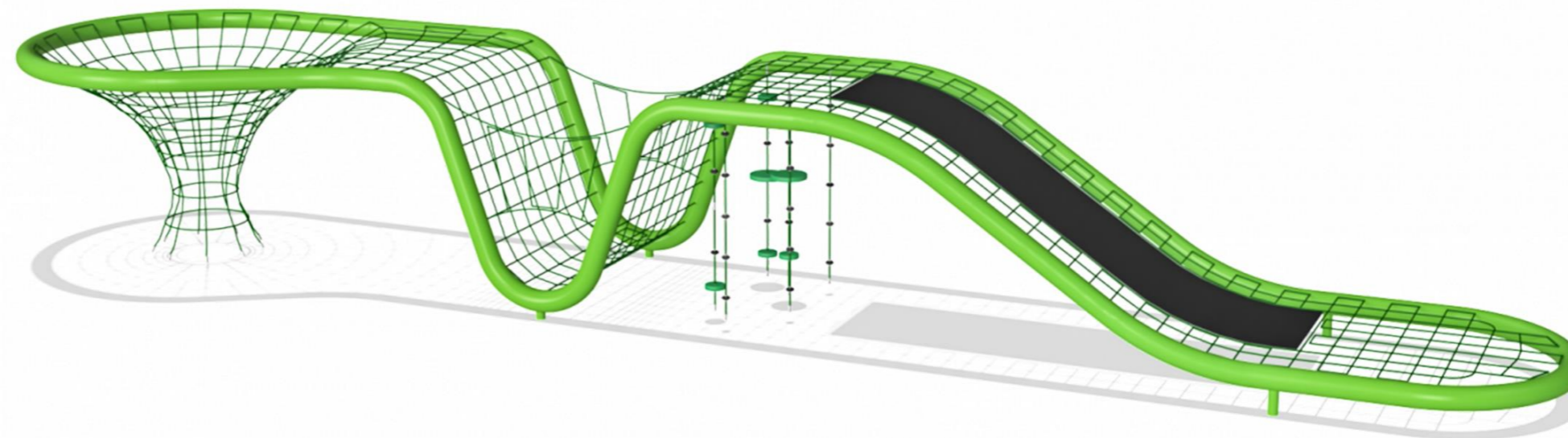
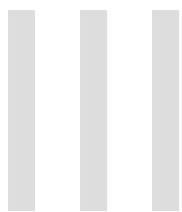

ФРАГМЕНТ ПЛАНА

ИГРОВОЕ  
ОБОРУДОВА-  
НИЕ

ПЛЯЖ  
ДЕТСКИЙ



ИГРОВОЕ ОБОРУДО-  
ВАНИЕ

ОБОРУДОВАНИЕ ФИРМЫ  
КОМПА

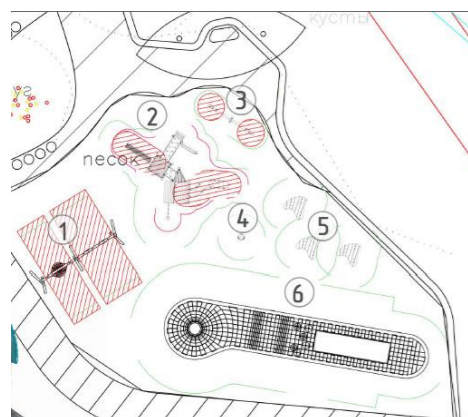
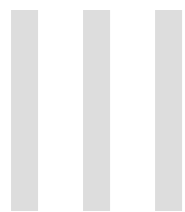

ФРАГМЕНТ ПЛАНА

ИГРОВОЕ  
ОБОРУДОВА-  
НИЕ

ПЛЯЖ  
ДЕТСКИЙ



ИГРОВОЕ ОБОРУДО-  
ВАНИЕ

ОБОРУДОВАНИЕ ФИРМЫ  
КОМПА

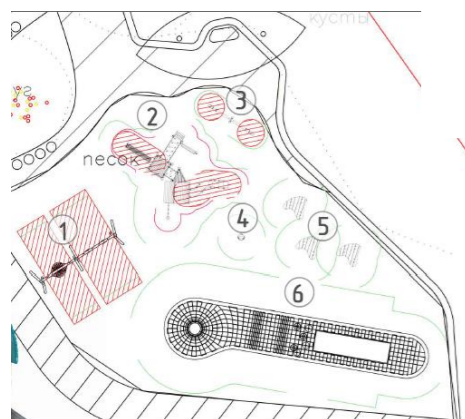
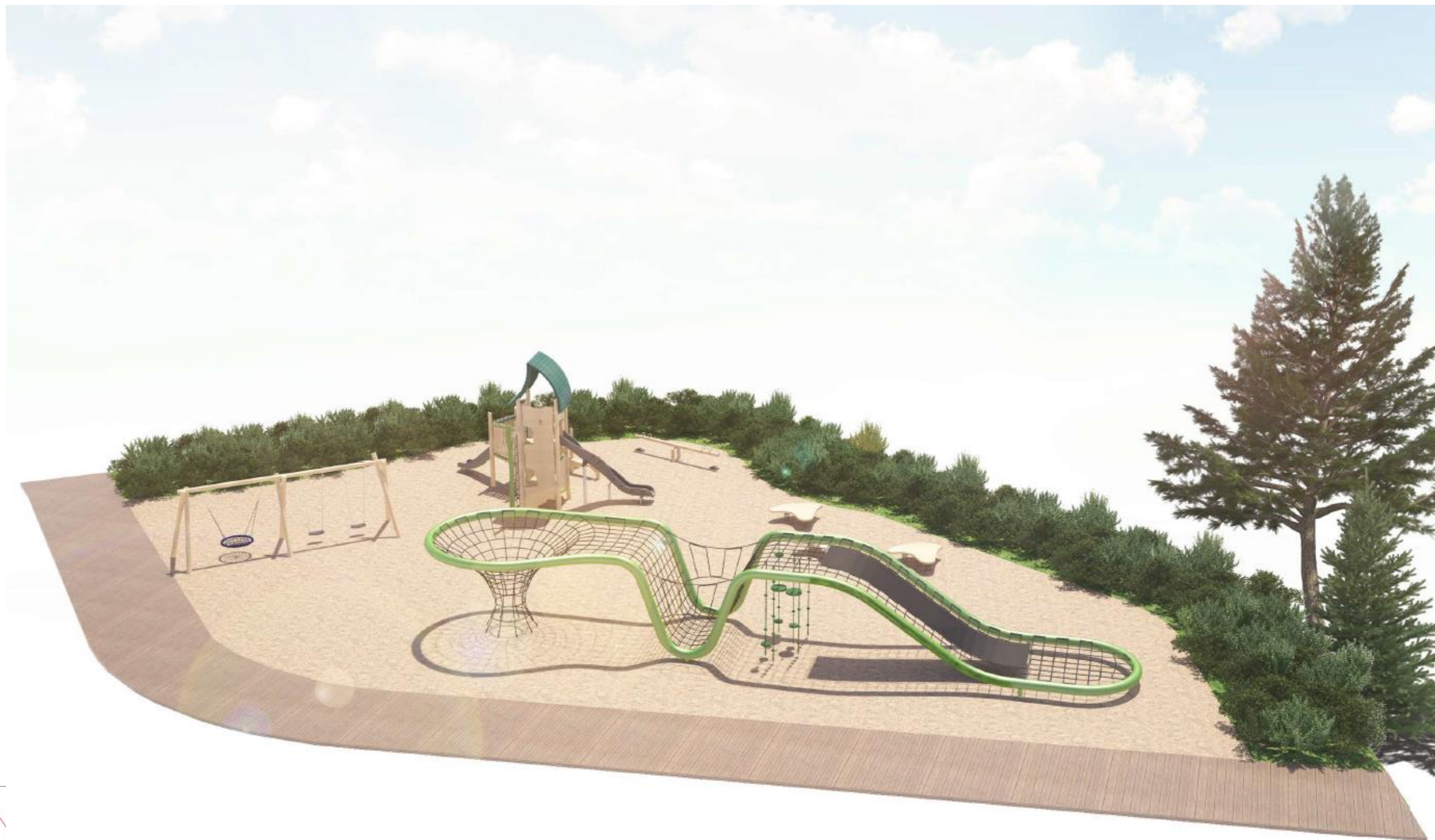
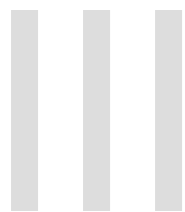

ФРАГМЕНТ ПЛАНА

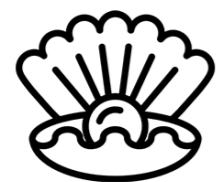

# ПЛЯЖ ЗОЛОТОЙ







ПЛЯЖ  
ЗОЛОТОЙ  
ОБЩИЕ ДАННЫЕ

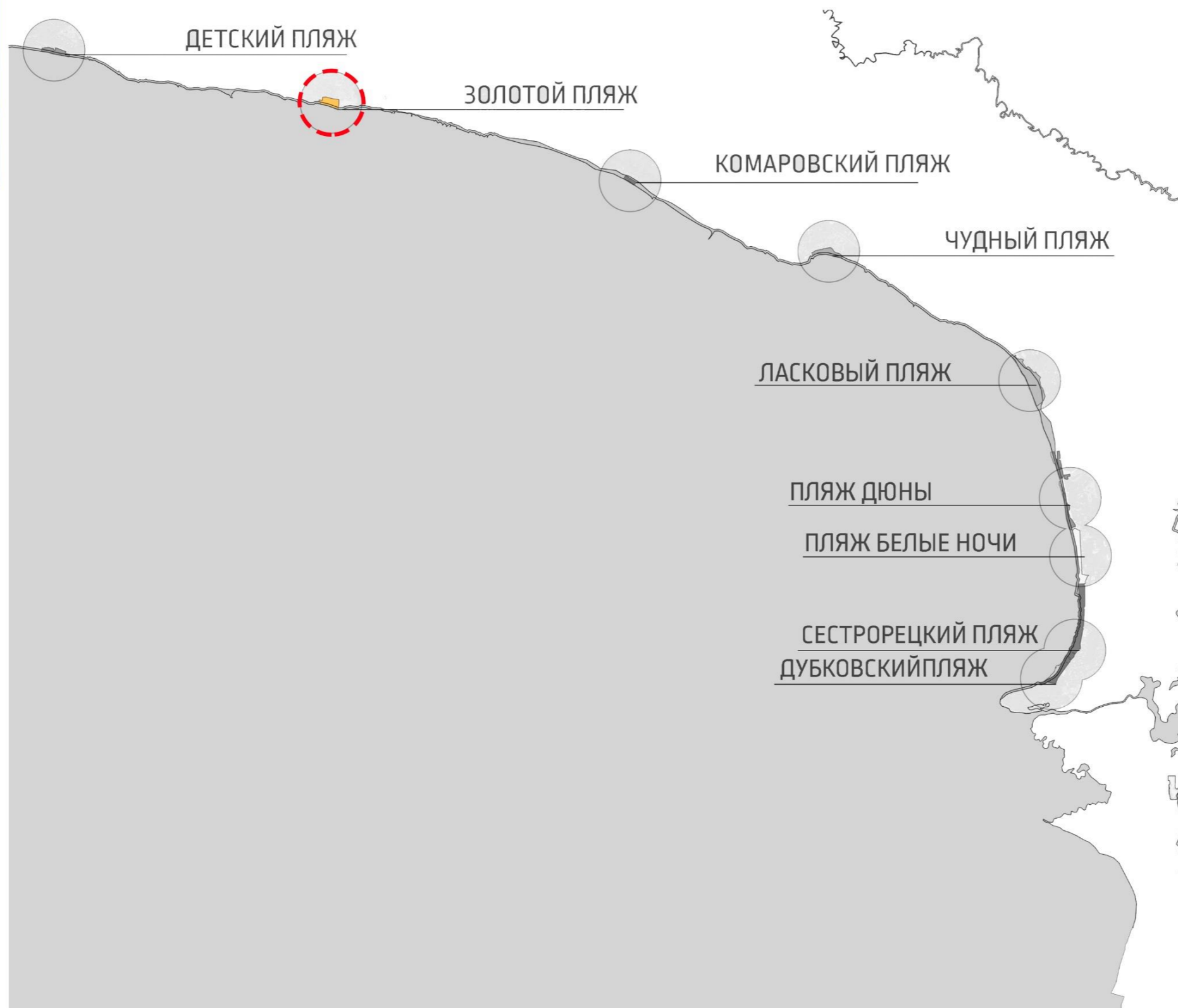

## ПЛЯЖ ЗОЛОТОЙ

Адрес: г. Зеленогорск пляж "Золотой"

Пляж делится на две зоны.  
Площадь: 45844 кв.м.  
Протяженность береговой полосы - 340 м

На территории имеется 1 игровой комплекс

Пользуется спросом зимой

Вблизи от пляжа находится Загородный клуб "Терийоки" Яхт-клуб "Терийоки".

На Золотом пляже в период наводнений затопливает Театральную улицу. Вода может доходить до границ ЗПКиО



ПЛЯЖ  
ЗОЛОТОЙ

ФОТОФИКСАЦИЯ



МАЛЫЕ  
АРХИТЕКТУРНЫЕ  
ФОРМЫ

ПЛЯЖ  
ЗОЛОТОЙ



СКАМЬЯ ДУГОВАЯ  
БЕЗ СПИНКИ

ВСЯ ЛИНЕЙКА МАФ  
ВЫПОЛНЕНА ИЗ  
БРУСЬЕВ Ø 40X40 ММ  
ПРОФИЛЯ  
МЕТАЛЛИЧЕСКОГО  
Ø 10X70 ММ

ПРОИЗВОДСТВО  
"АДАНАТ"

РАЗМЕРЫ  
3200X800X450 ММ

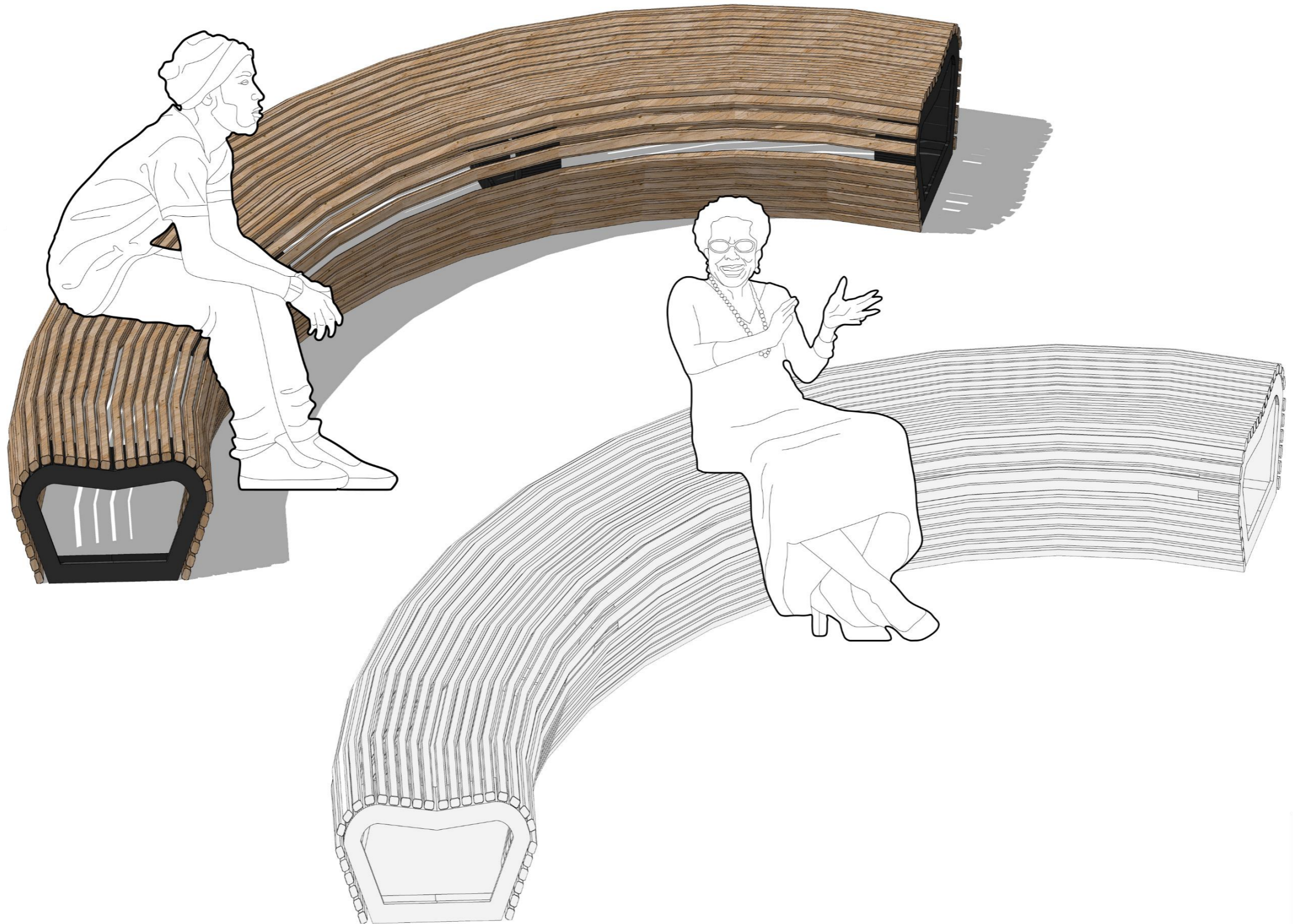

МАЛЫЕ  
АРХИТЕКТУРНЫЕ  
ФОРМЫ

ПЛЯЖ  
ЗОЛОТОЙ



### СКАМЬЯ СО СПИНКОЙ

ВСЯ ЛИНЕЙКА МАФ  
ВЫПОЛНЕНА ИЗ  
БРУСЬЕВ Ø 40X40 ММ  
ПРОФИЛЯ  
МЕТАЛЛИЧЕСКОГО  
Ø 10X70 ММ

ПРОИЗВОДСТВО  
"АДАНАТ"

РАЗМЕРЫ  
2000X800X1000 ММ

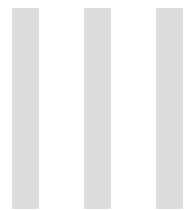
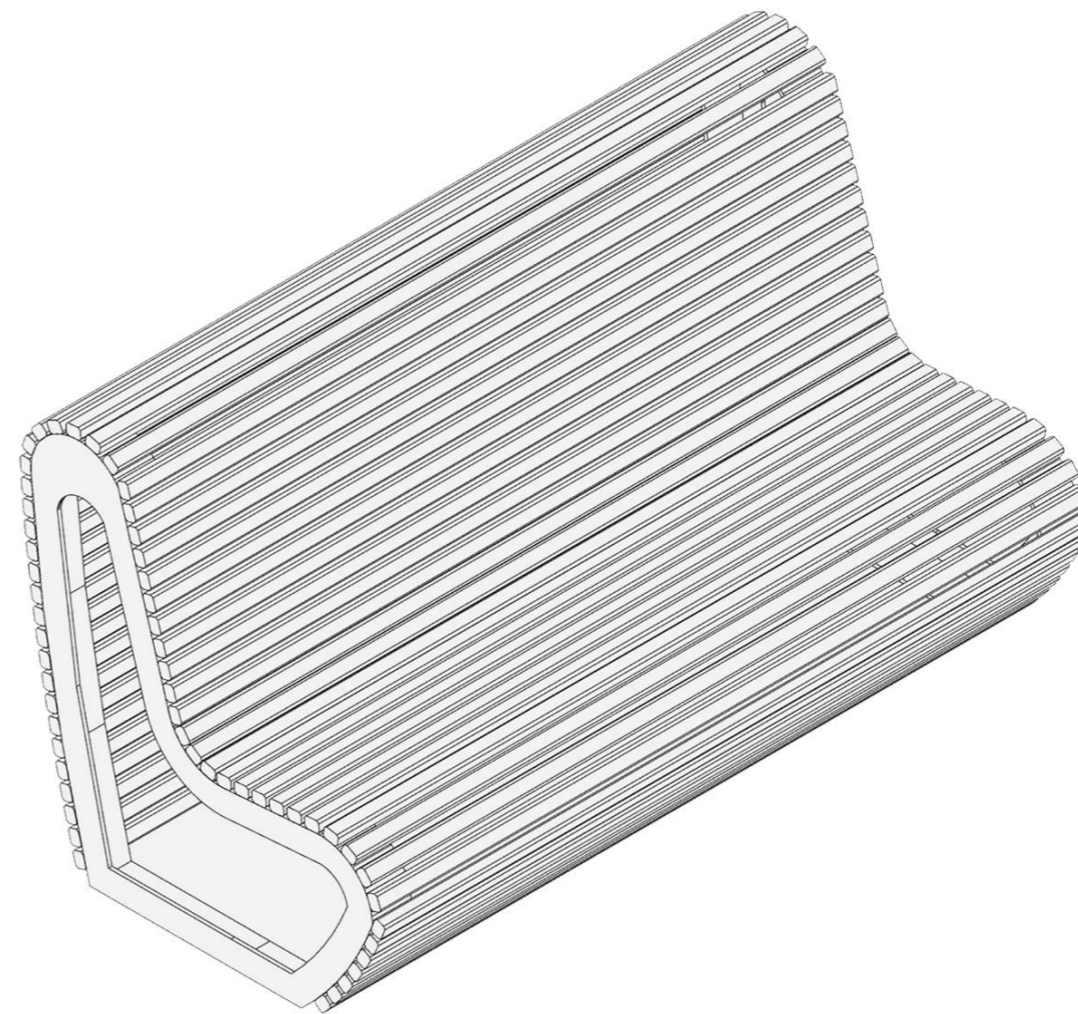
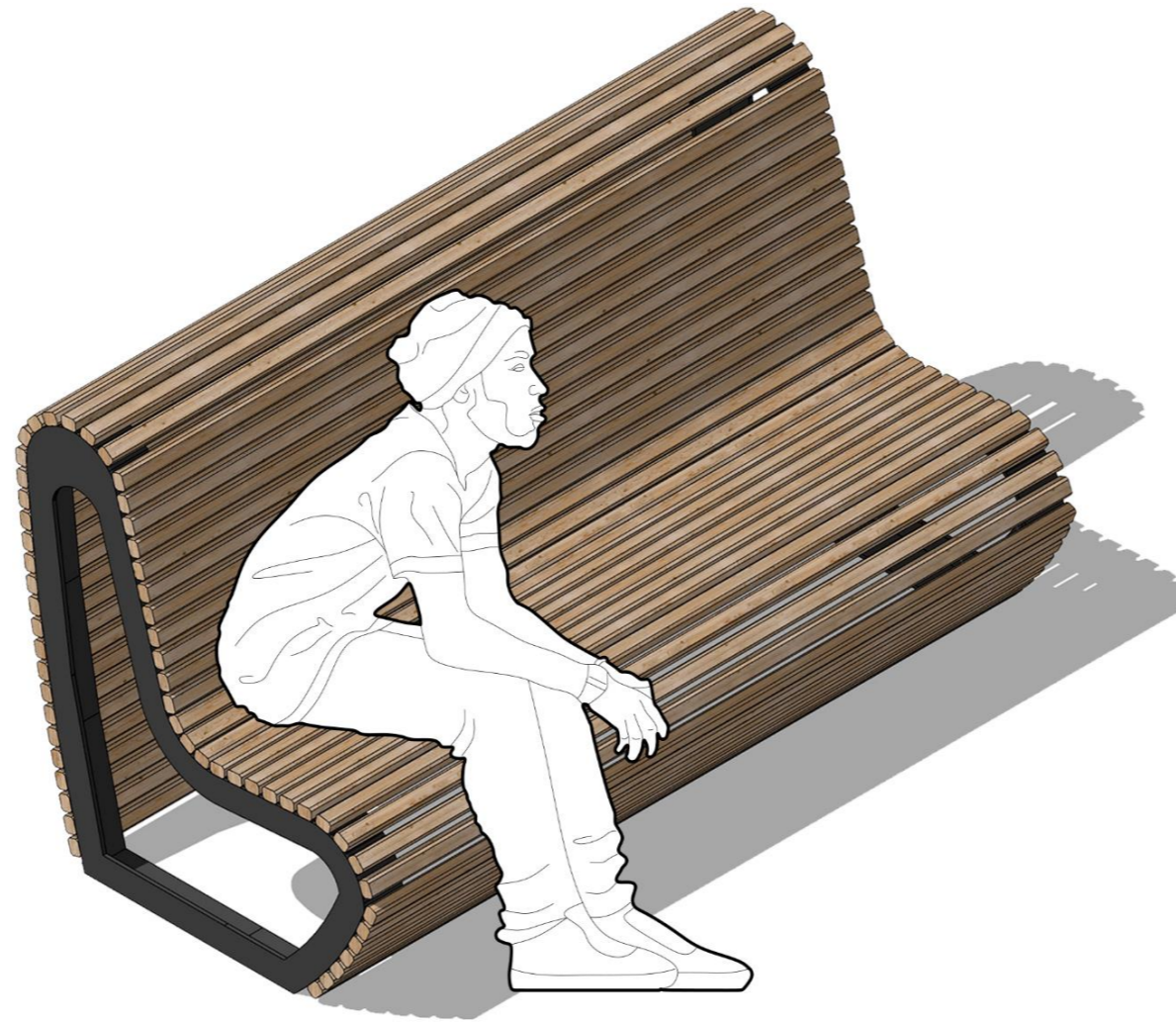

МАЛЫЕ  
АРХИТЕКТУРНЫЕ  
ФОРМЫ

ПЛЯЖ  
ЗОЛОТОЙ



СКАМЬЯ ДВОЙНАЯ  
СО СПИНКОЙ

ВСЯ ЛИНЕЙКА МАФ  
ВЫПОЛНЕНА ИЗ  
БРУСЬЕВ Ø 40X40 ММ  
ПРОФИЛЯ  
МЕТАЛЛИЧЕСКОГО  
Ø 10X70 ММ

ИНДИВИДУАЛЬНОЕ  
ПРОИЗВОДСТВО

РАЗМЕРЫ  
2000X1700X1000 ММ

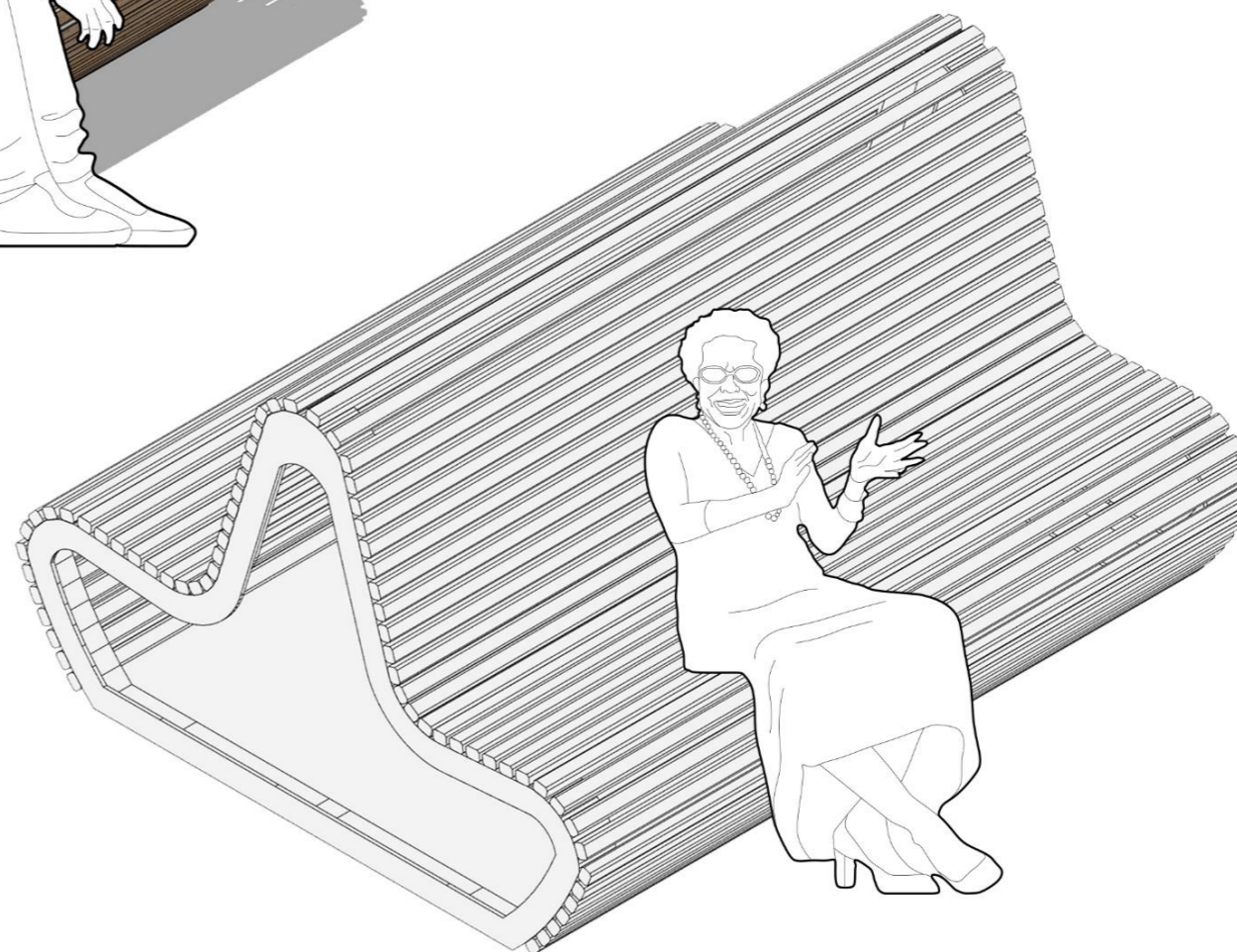
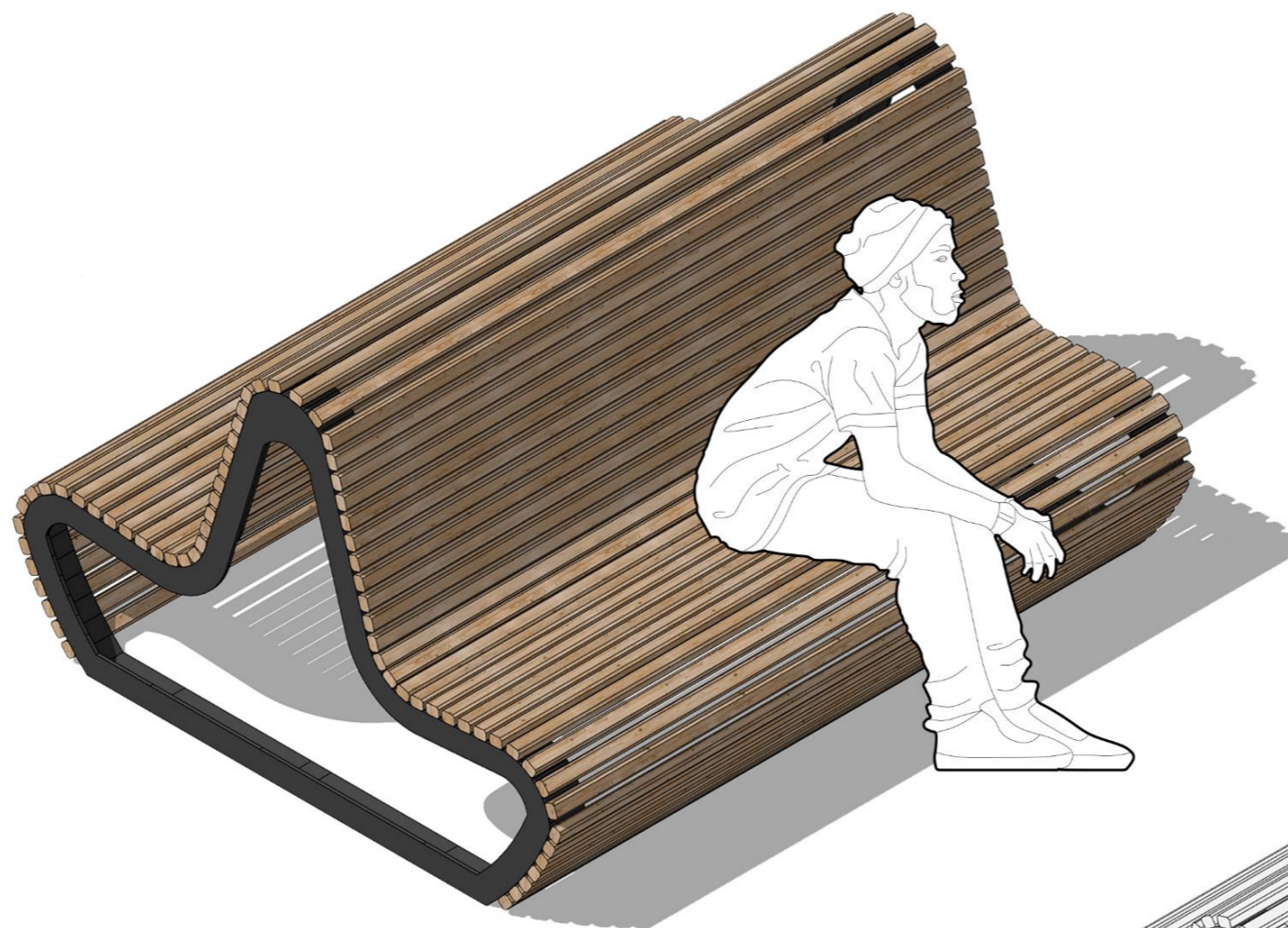



ЛЕЖАК

ВСЯ ЛИНЕЙКА МАФ  
ВЫПОЛНЕНА ИЗ  
БРУСЬЕВ Ø 40X40 ММ  
ПРОФИЛЯ  
МЕТАЛЛИЧЕСКОГО  
Ø 10X70 ММ

ИНДИВИДУАЛЬНОЕ  
ПРОИЗВОДСТВО

РАЗМЕРЫ

ТИП 1 860X2700X2000 ММ

ТИП 2 860X2700X1000 ММ

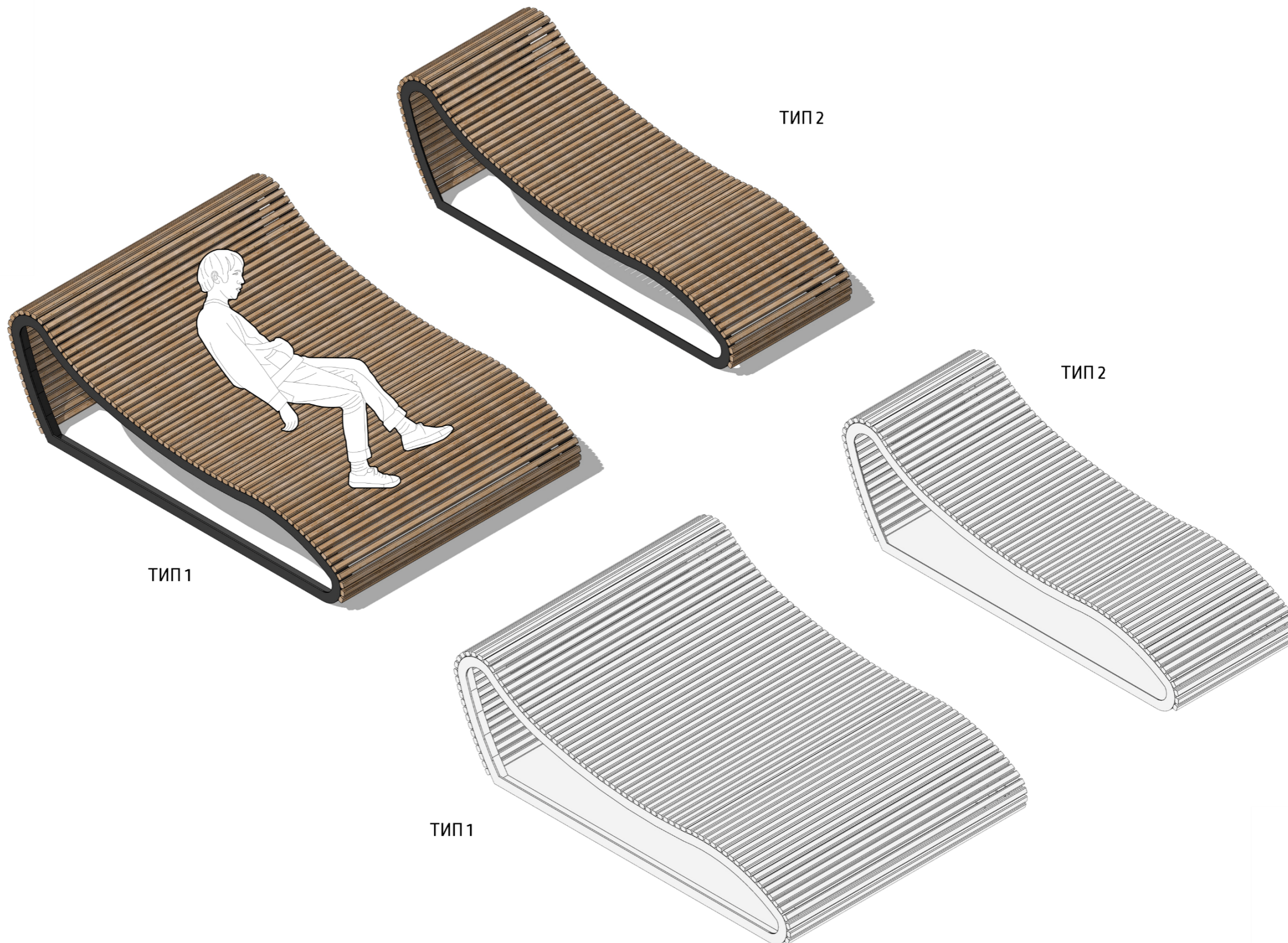

МАЛЫЕ  
АРХИТЕКТУРНЫЕ  
ФОРМЫ

ПЛЯЖ  
ЗОЛОТОЙ



### ВЕЛОПАРКОВКА

ВСЯ ЛИНЕЙКА МАФ  
ВЫПОЛНЕНА ИЗ  
БРУСЬЕВ Ø 40X40 ММ  
ПРОФИЛЯ  
МЕТАЛЛИЧЕСКОГО  
Ø 10X70 ММ

ИНДИВИДУАЛЬНОЕ  
ПРОИЗВОДСТВО

РАЗМЕРЫ  
2000X800X450 ММ

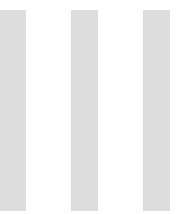
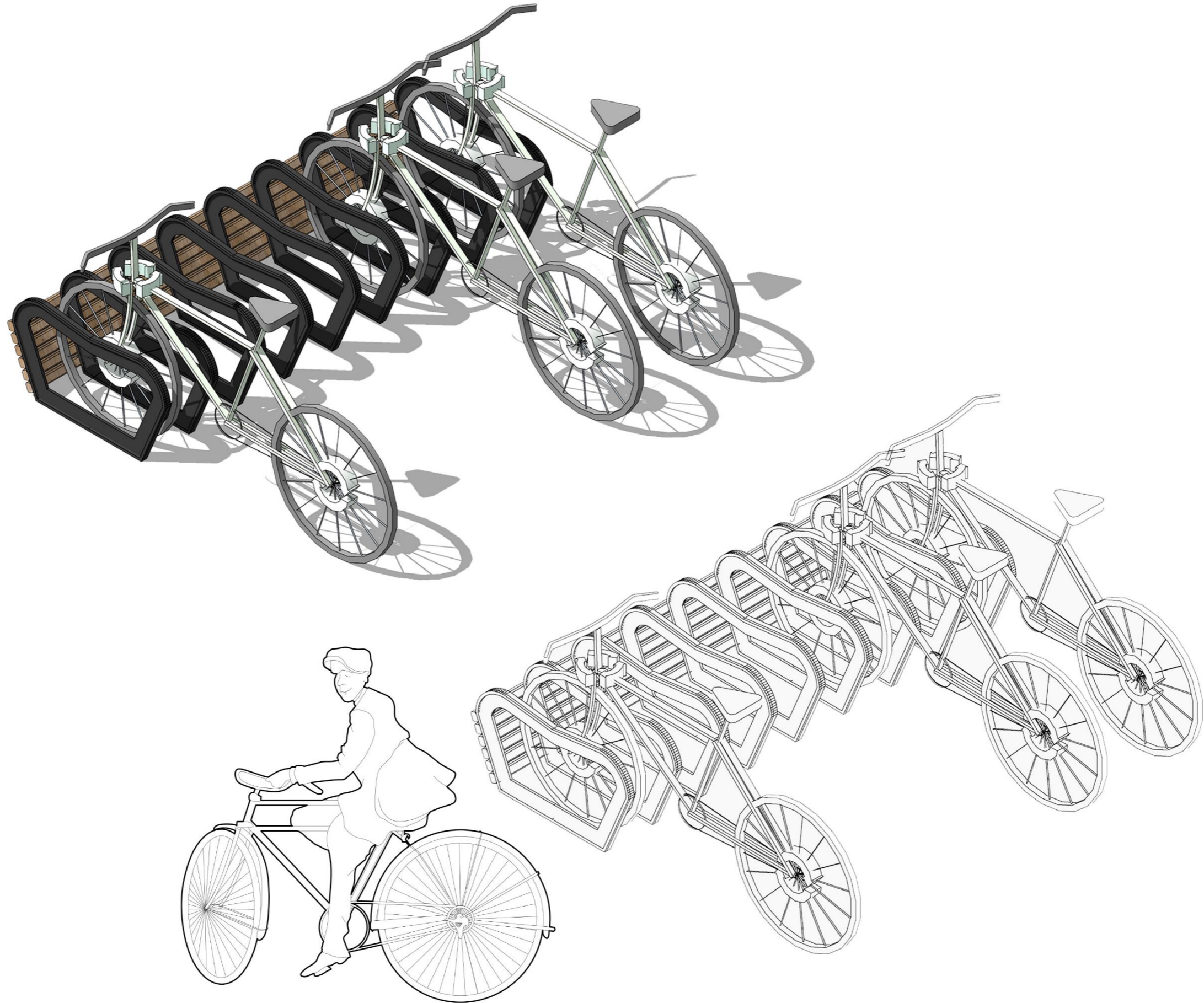

МАЛЫЕ  
АРХИТЕКТУРНЫЕ  
ФОРМЫ

ПЛЯЖ  
ЗОЛОТОЙ



### УРНА

ВСЯ ЛИНЕЙКА МАФ  
ВЫПОЛНЕНА ИЗ  
БРУСЬЕВ Ø 40X40 ММ  
ПРОФИЛЯ  
МЕТАЛЛИЧЕСКОГО  
Ø 10X70 ММ

ПРОИЗВОДСТВО  
"АДАНАТ"

РАЗМЕРЫ  
700X450X450 ММ

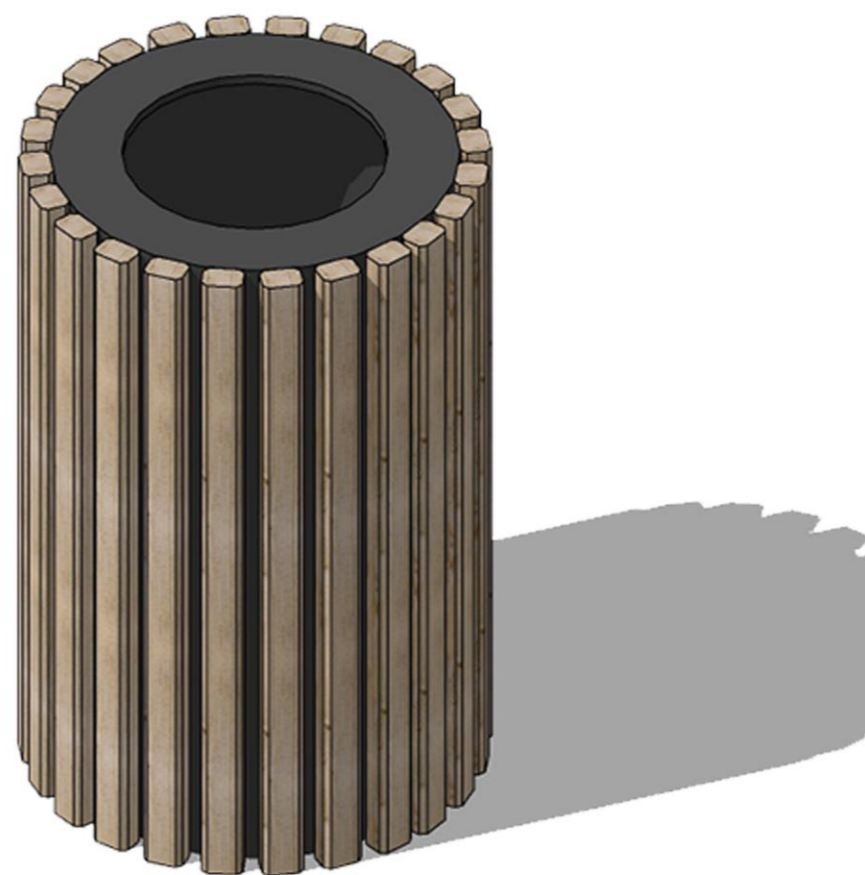
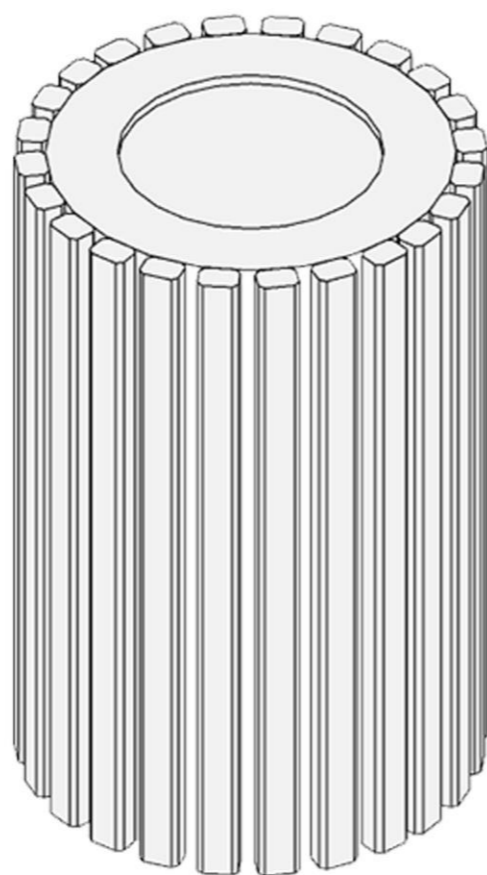



МАЛЫЕ  
АРХИТЕКТУРНЫЕ  
ФОРМЫ

ПЛЯЖ  
ЗОЛОТОЙ



ПРЕДЛОЖЕНИЕ ПО  
ДЕТСКОМУ ОБОРУДОВАНИЮ

ФИРМА «КОМРАН»

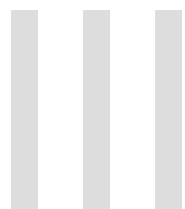

8. NR0108-0401



4. NR0110-0901



2. NR0903-1001

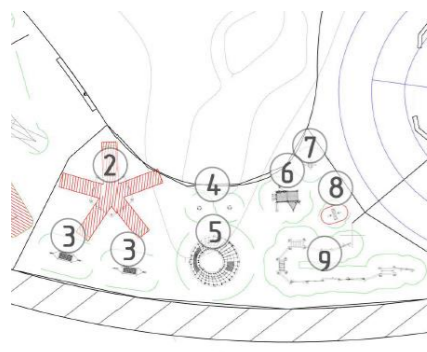

ФРАГМЕНТ ПЛАНА

МАЛЫЕ  
АРХИТЕКТУРНЫЕ  
ФОРМЫ

ПЛЯЖ  
ЗОЛОТОЙ



ПРЕДЛОЖЕНИЕ ПО  
ДЕТСКОМУ ОБОРУДОВАНИЮ

ФИРМА «КОМРАН»

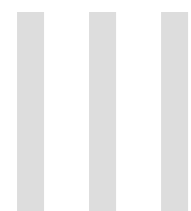
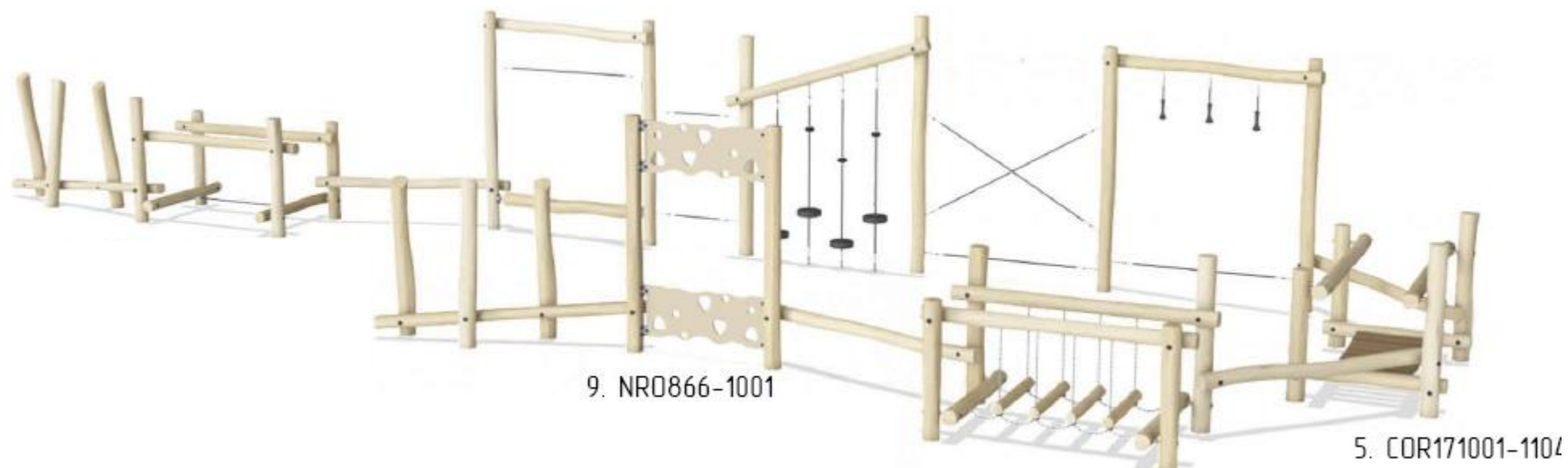

5. COR171001-1104



3. NR0815-1001  
Робиния Гамак

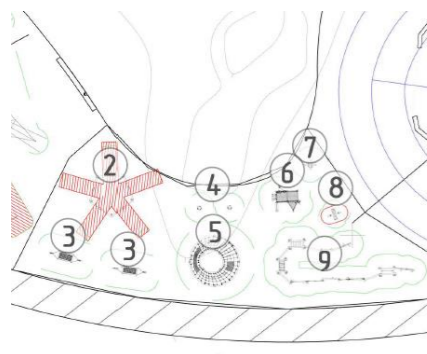

ФРАГМЕНТ ПЛАНА

МАЛЫЕ  
АРХИТЕКТУРНЫЕ  
ФОРМЫ

ПЛЯЖ  
ЗОЛОТОЙ



ПРЕДЛОЖЕНИЕ ПО  
ДЕТСКОМУ ОБОРУДОВАНИЮ

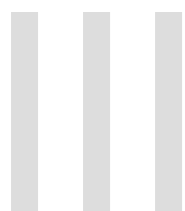

ФРАГМЕНТ ПЛАНА

МАЛЫЕ  
АРХИТЕКТУРНЫЕ  
ФОРМЫ

ПЛЯЖ  
ЗОЛОТОЙ



ПРЕДЛОЖЕНИЕ ПО  
ДЕТСКОМУ ОБОРУДОВАНИЮ

ФИРМА «GSWeb»

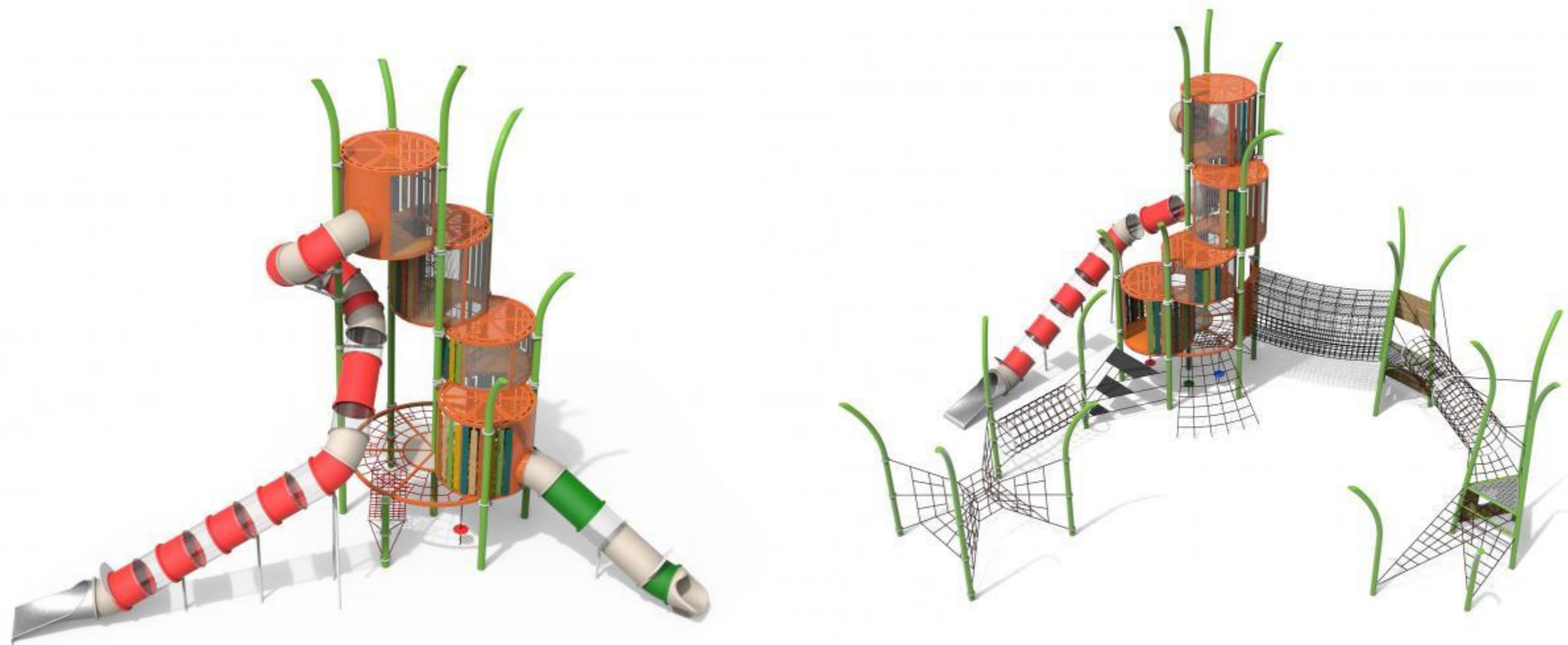
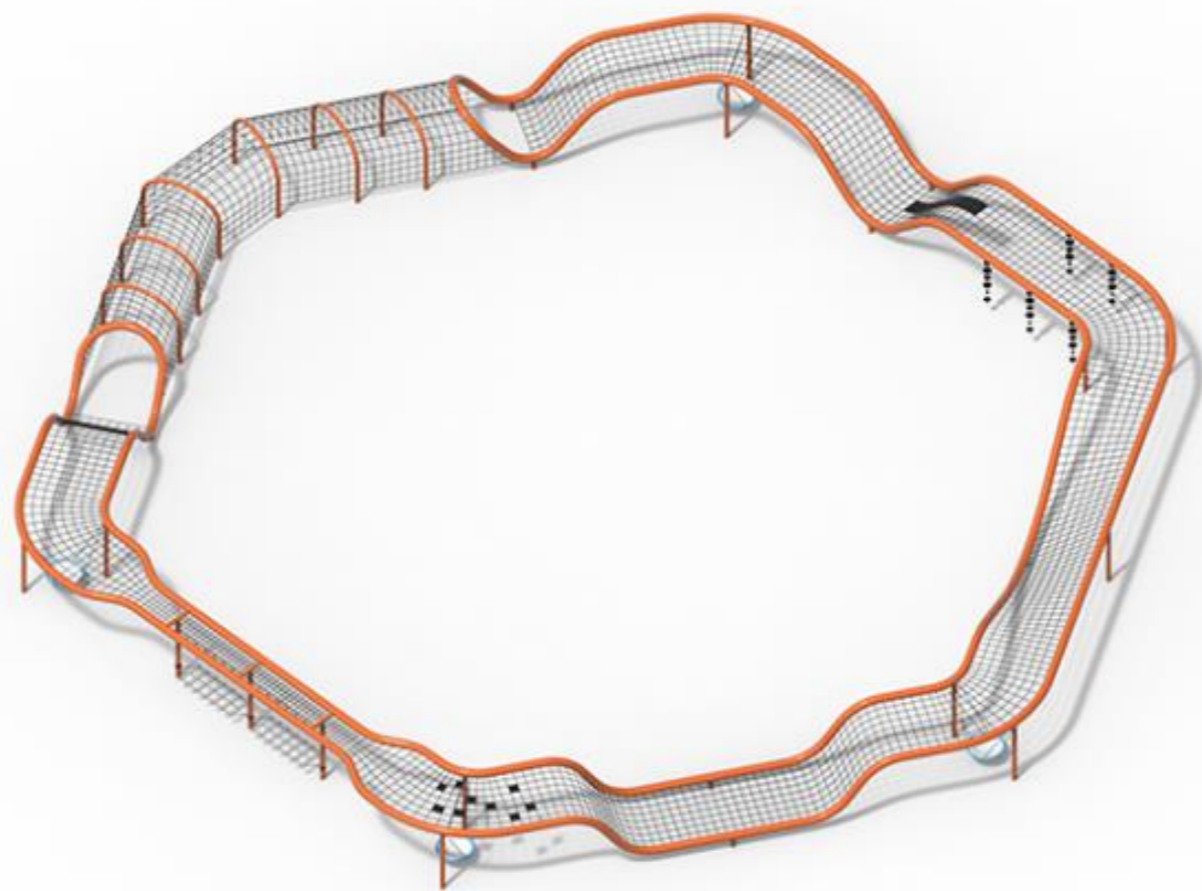
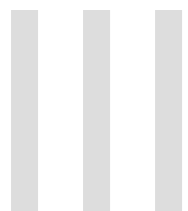

ФРАГМЕНТ ПЛАНА



# ПЛЯЖ КОМАРОВСКИЙ





ПЛЯЖ  
КОМАРОВСКИЙ

ОБЩИЕ ДАННЫЕ

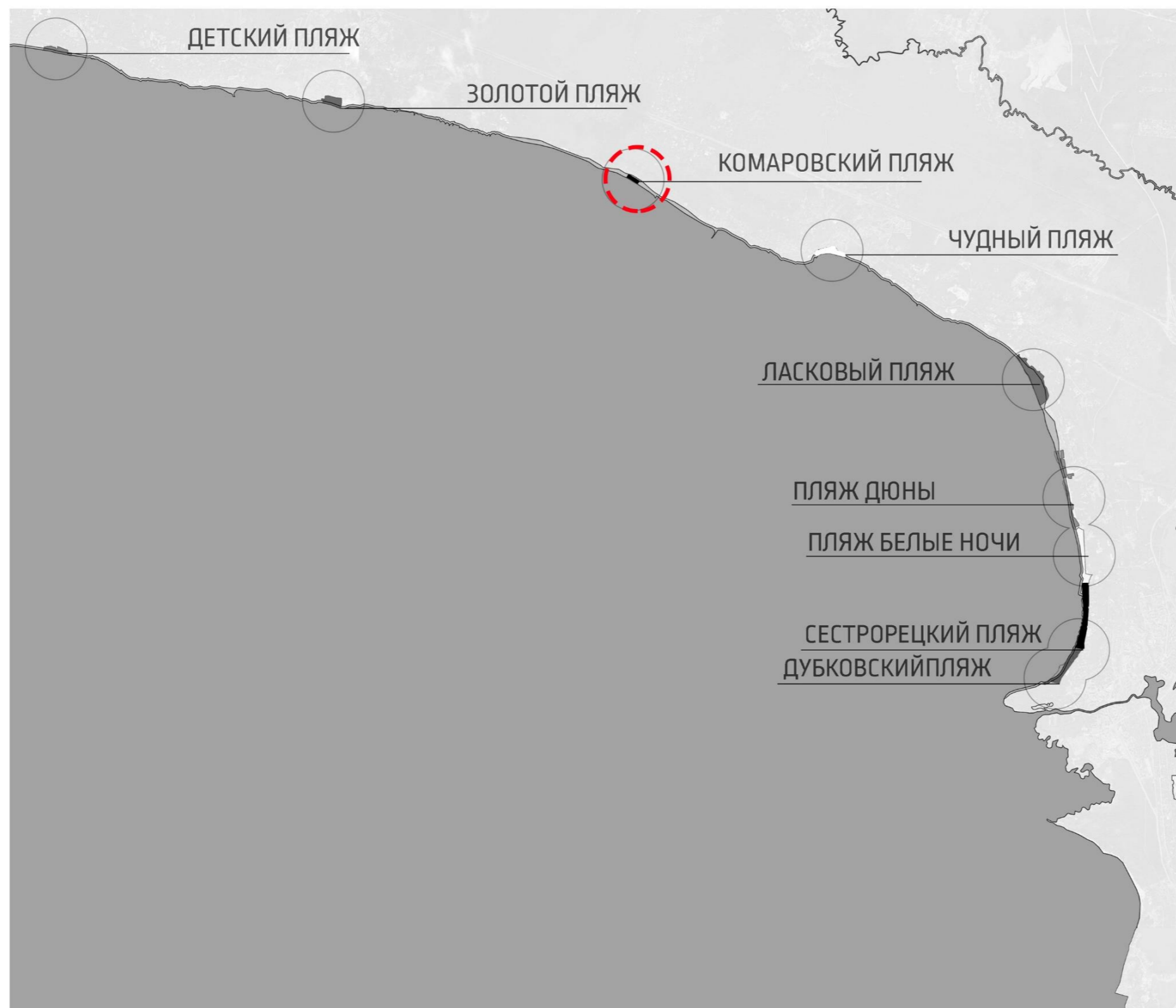

## ПЛЯЖ КОМАРОВСКИЙ

Адрес: пос. Комарово, Приморского шоссе

Площадь: 8600 кв.м.

Вблизи от пляжа находится панорамный ресторан Причал.

КОНЦЕПЦИИ  
ПЛЯЖЕЙ



ПЛЯЖ  
КОМАРОВСКИЙ  
ФОТОФИКСАЦИЯ



МАЛЫЕ  
АРХИТЕКТУРНЫЕ  
ФОРМЫ

ПЛЯЖ  
КОМАРОВСКИЙ



ФОТОФИКСАЦИЯ

НАВЕС С КАЧЕЛЯМИ

РАЗМЕРЫ 4000X 8000 ММ

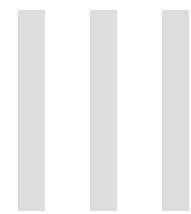
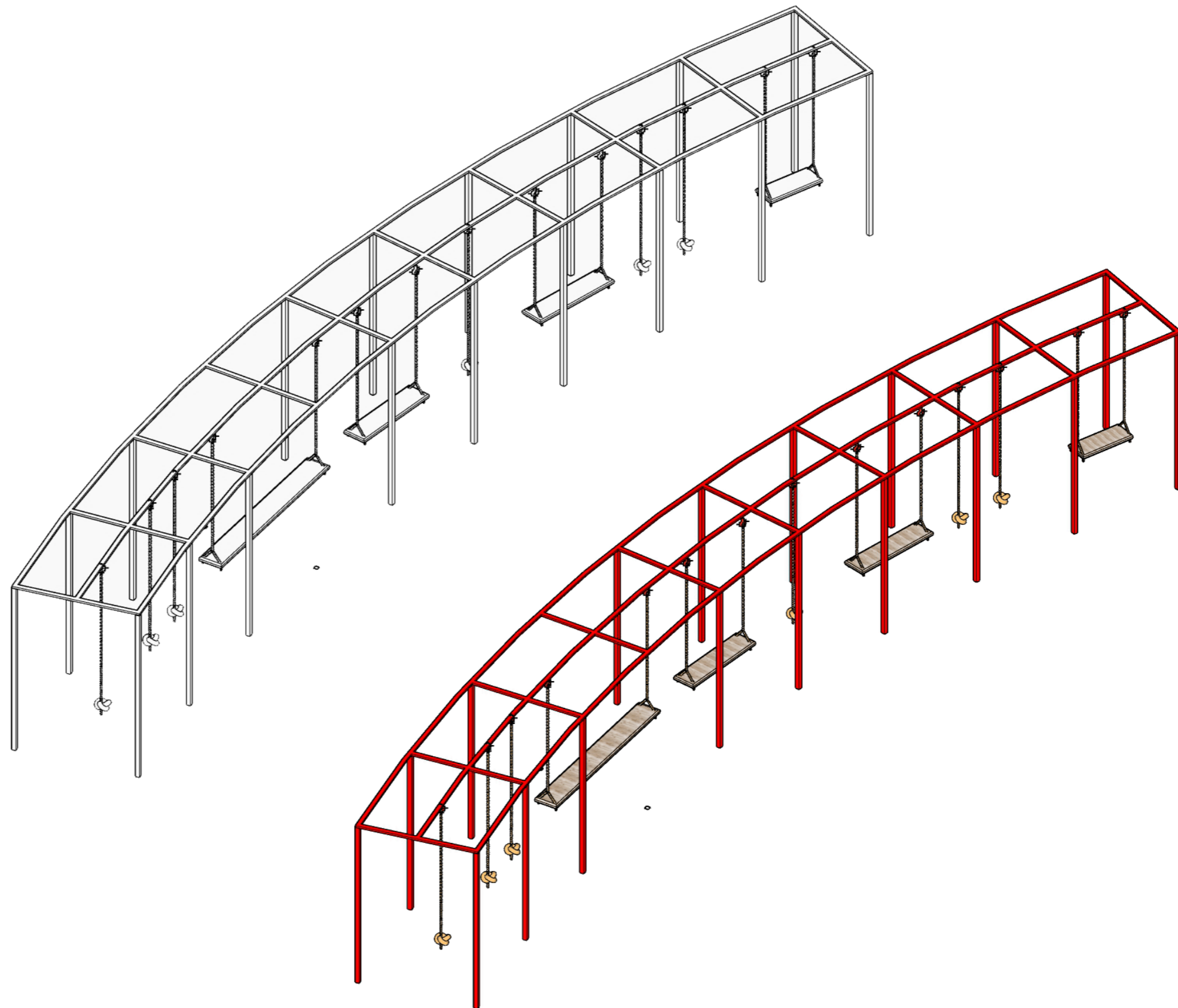





ЛАВКА  
БЕЗ СПИНКИ

ВСЯ ЛИНЕЙКА МАФ  
ВЫПОЛНЕНА ИЗ  
МЕТАЛЛИЧЕСКОГО  
ПРОФИЛЯ Ø 100X700 ММ  
И БРУСА ДЕРЕВЯННОГО  
Ø 900X200 ММ

РАЗМЕРЫ  
ТИП1 480X2200X4000 ММ  
ТИП2 2000X450X750 ММ

ТИП 1

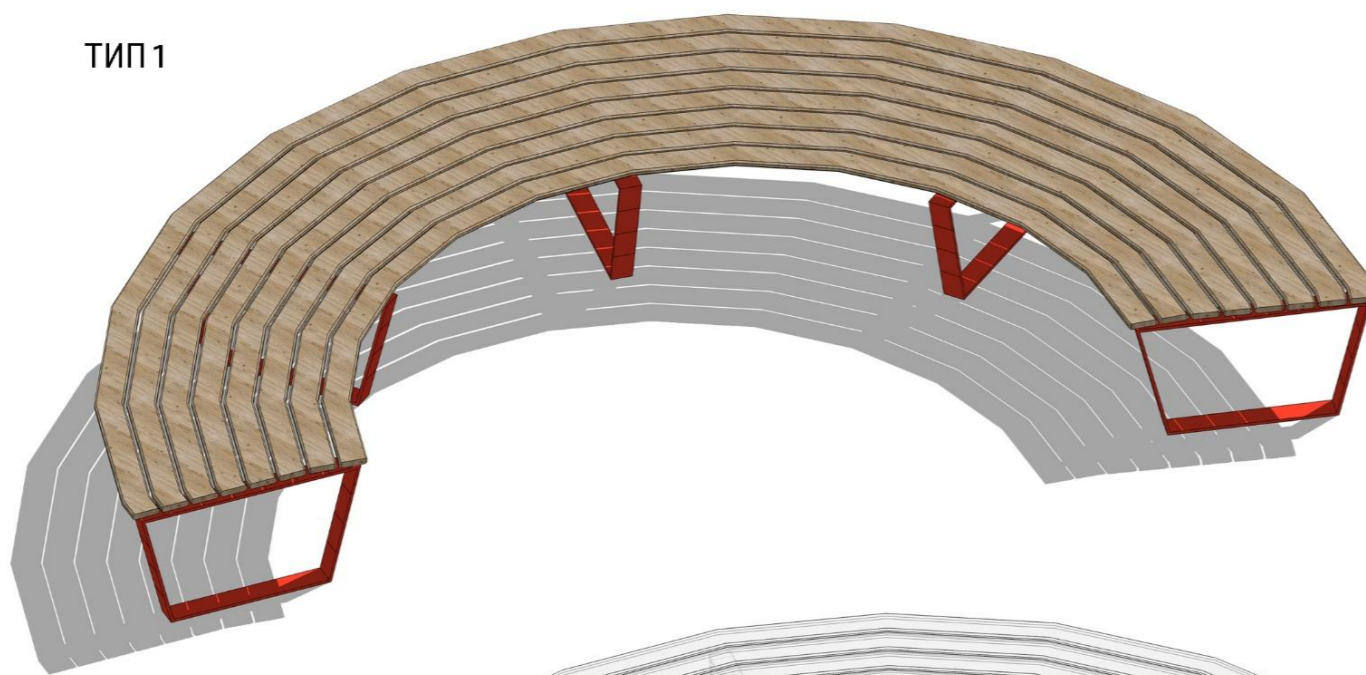

ТИП 1

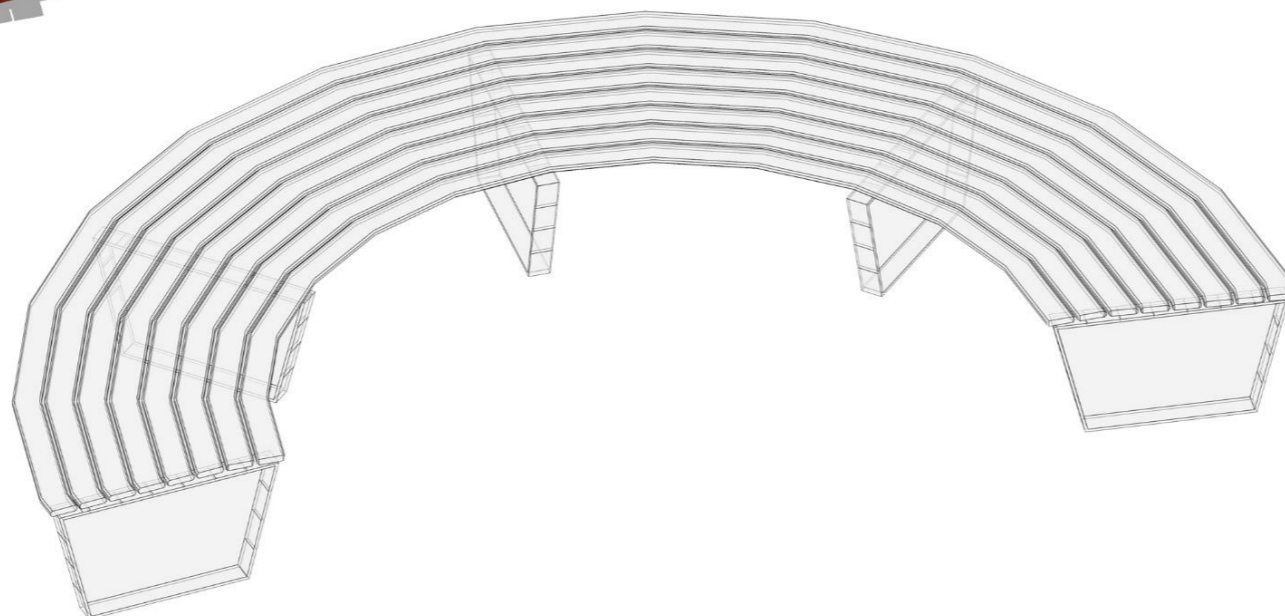

ТИП 2

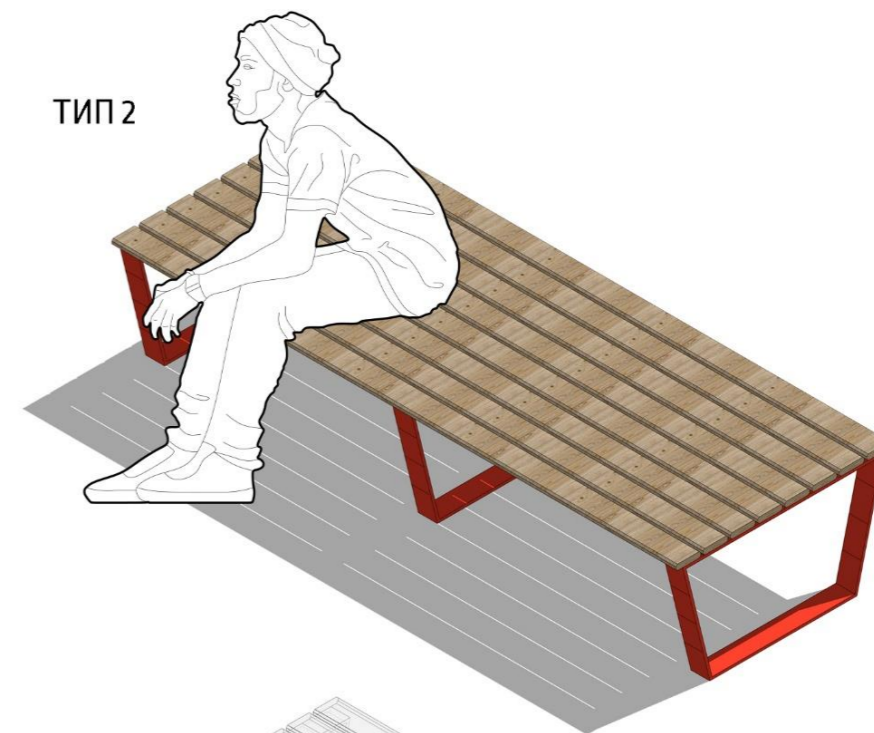

ТИП 2

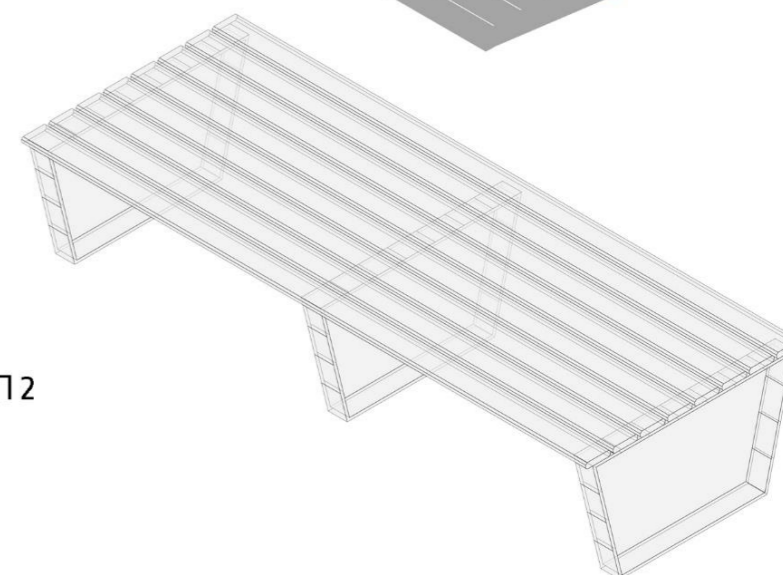

МАЛЫЕ  
АРХИТЕКТУРНЫЕ  
ФОРМЫ

ПЛЯЖ  
КОМАРОВСКИЙ



### ДУШЕВАЯ СТОЙКА

ВСЯ ЛИНЕЙКА МАФ  
ВЫПОЛНЕНА ИЗ  
МЕТАЛЛИЧЕСКОГО  
ПРОФИЛЯ Ø 100X700 MM  
И БРУСА ДЕРЕВЯННОГО  
Ø 900X200 MM

РАЗМЕР ОДНОГО  
ЭЛЕМЕНТА  
4000X1300X700 MM

РАЗМЕР ПЛОЩАДКИ  
3100X2900 MM

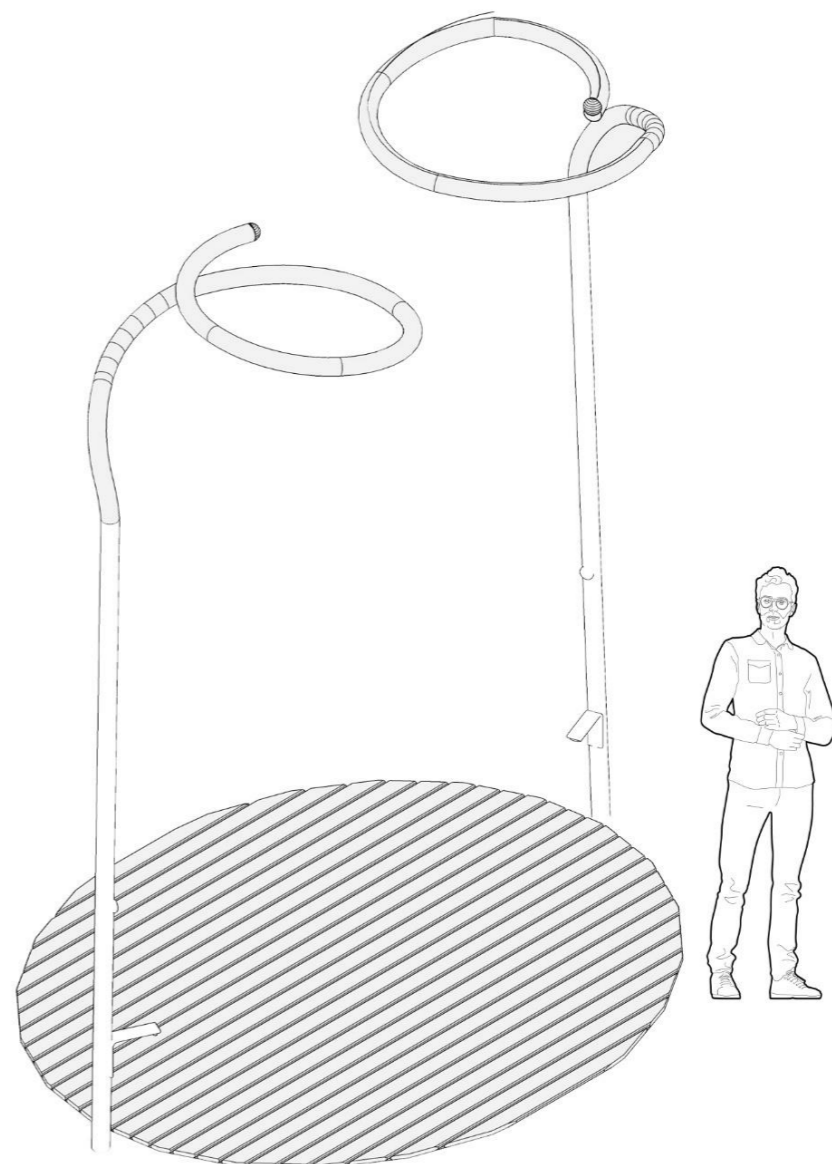
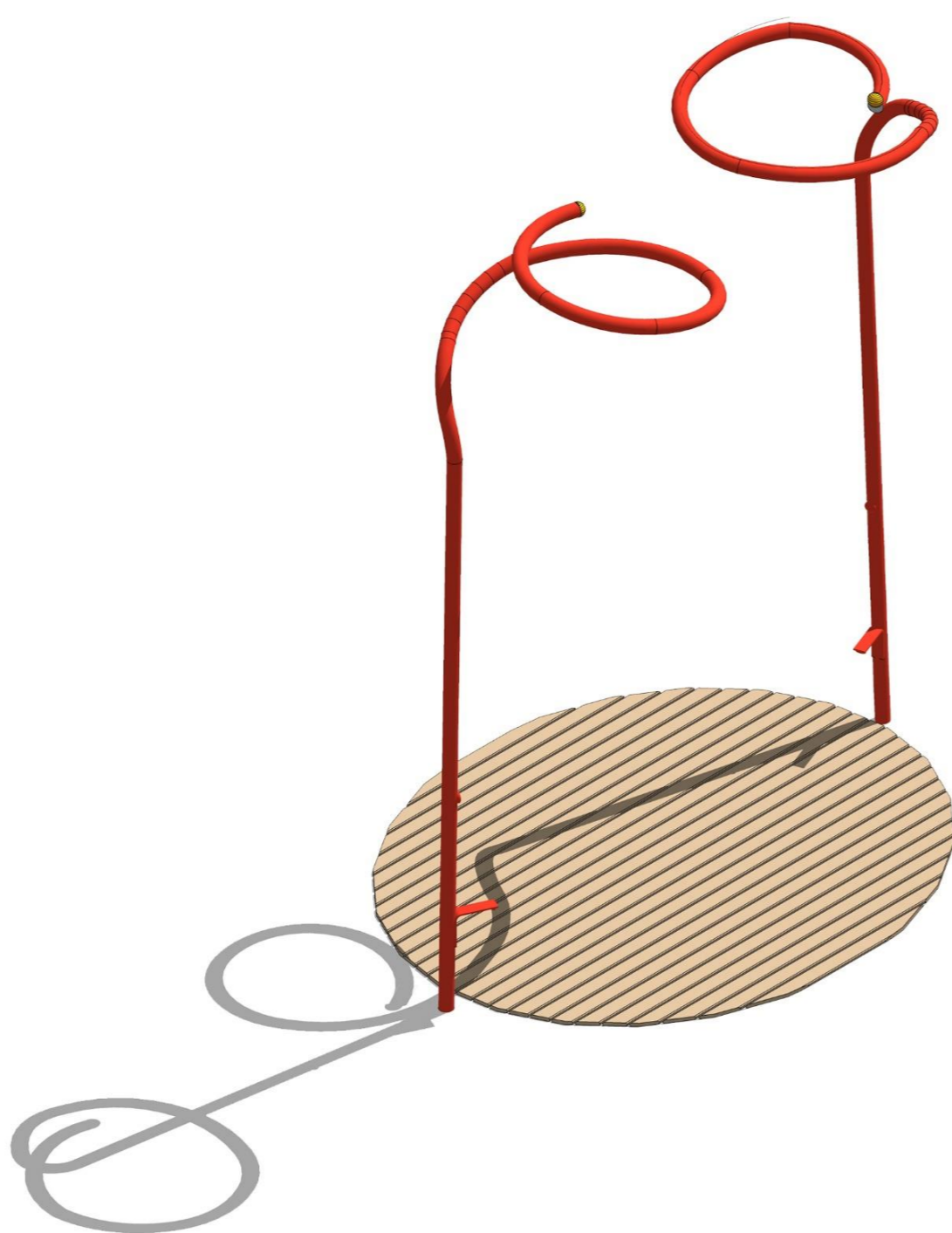

МАЛЫЕ  
АРХИТЕКТУРНЫЕ  
ФОРМЫ

ПЛЯЖ  
КОМАРОВСКИЙ



### УРНА

ВСЯ ЛИНЕЙКА МАФ  
ВЫПОЛНЕНА ИЗ  
МЕТАЛЛИЧЕСКОГО  
ПРОФИЛЯ Ø 100X700 ММ  
И БРУСА ДЕРЕВЯННОГО  
Ø 900X200 ММ

РАЗМЕРЫ  
700X400X400 ММ

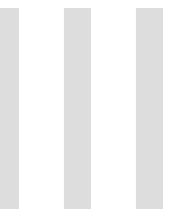
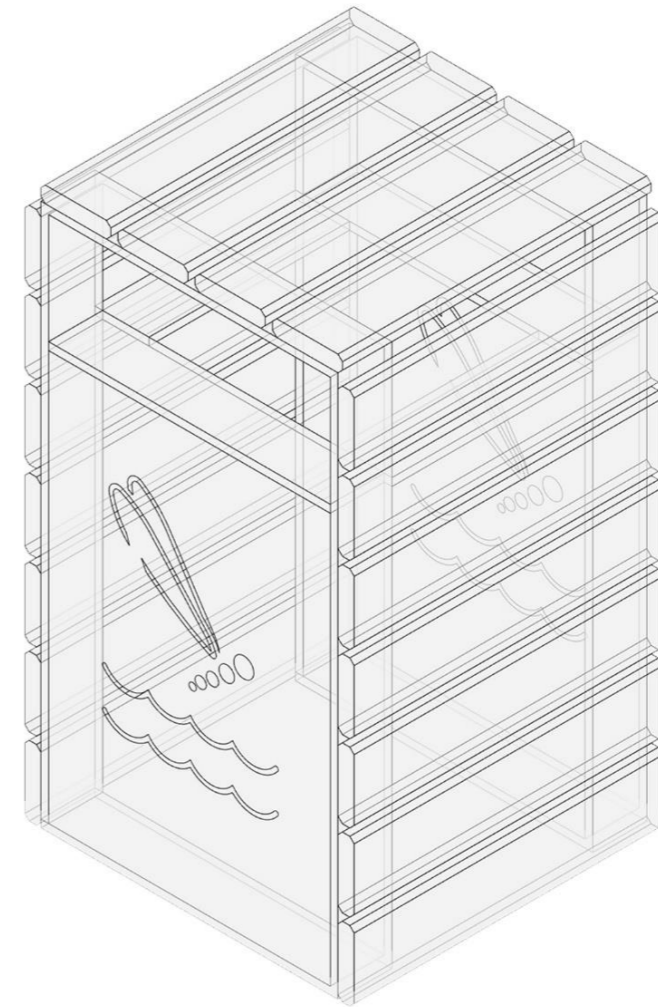
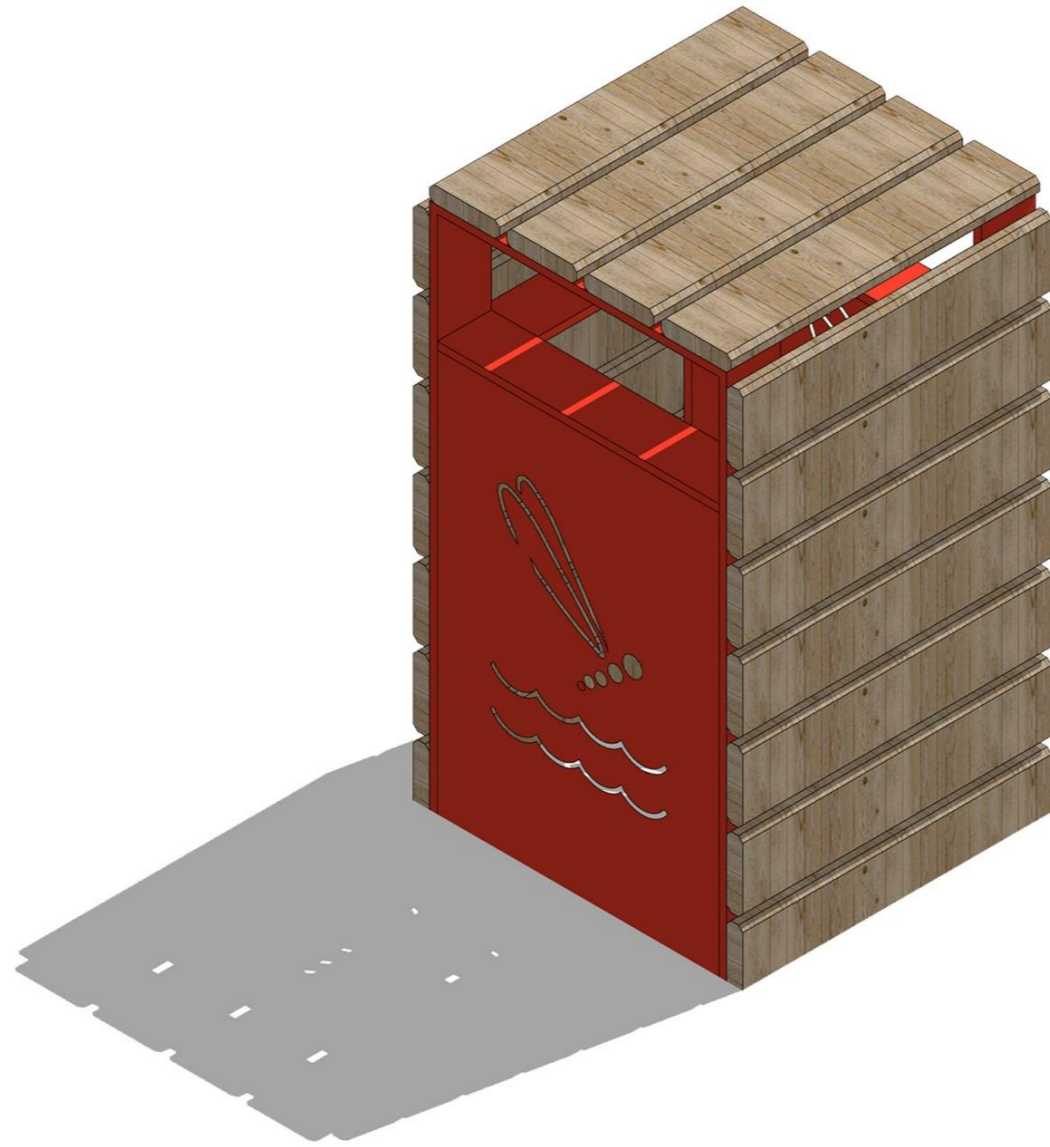

МАЛЫЕ  
АРХИТЕКТУРНЫЕ  
ФОРМЫ

ПЛЯЖ  
КОМАРОВСКИЙ



### ВЕЛОПАРКОВКА

ВСЯ ЛИНЕЙКА МАФ  
ВЫПОЛНЕНА ИЗ  
МЕТАЛЛИЧЕСКОГО  
ПРОФИЛЯ Ø 100X700 MM  
И БРУСА ДЕРЕВЯННОГО  
Ø 900X200 MM

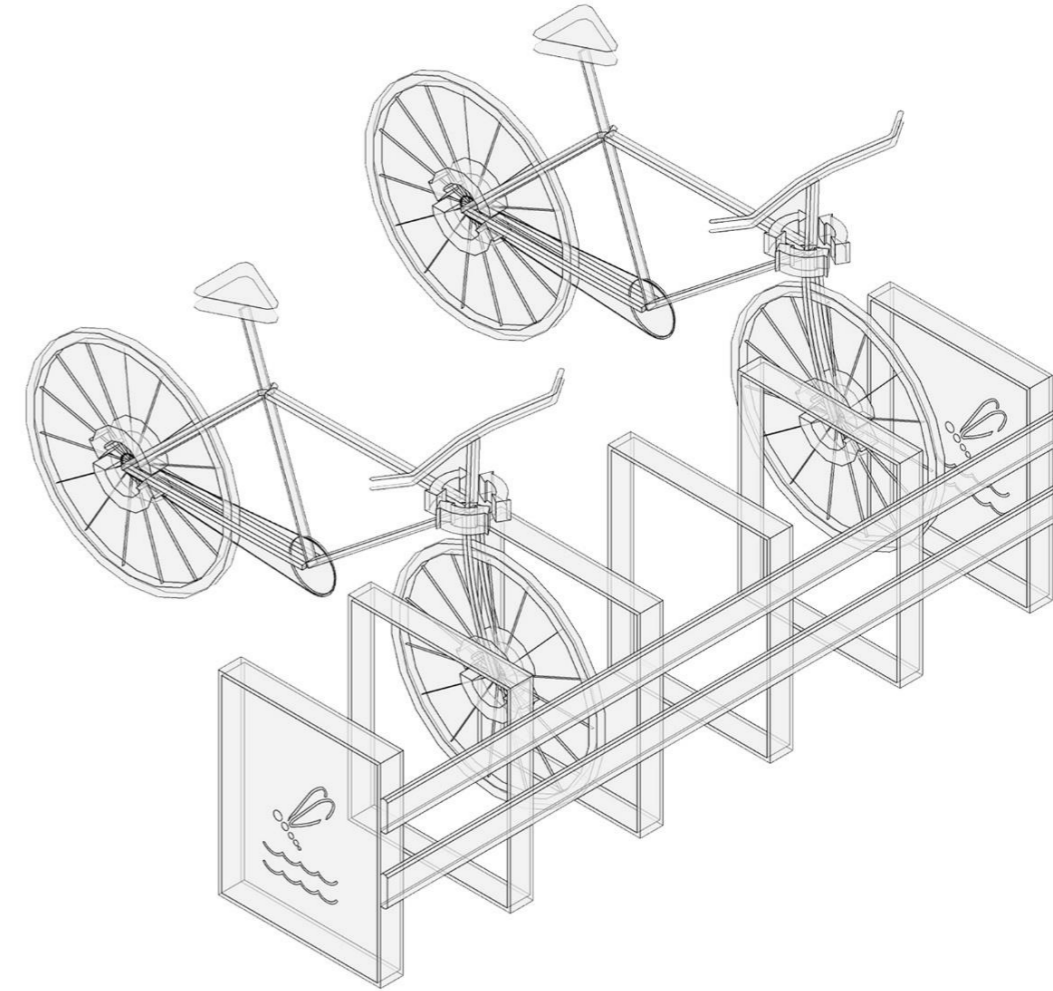
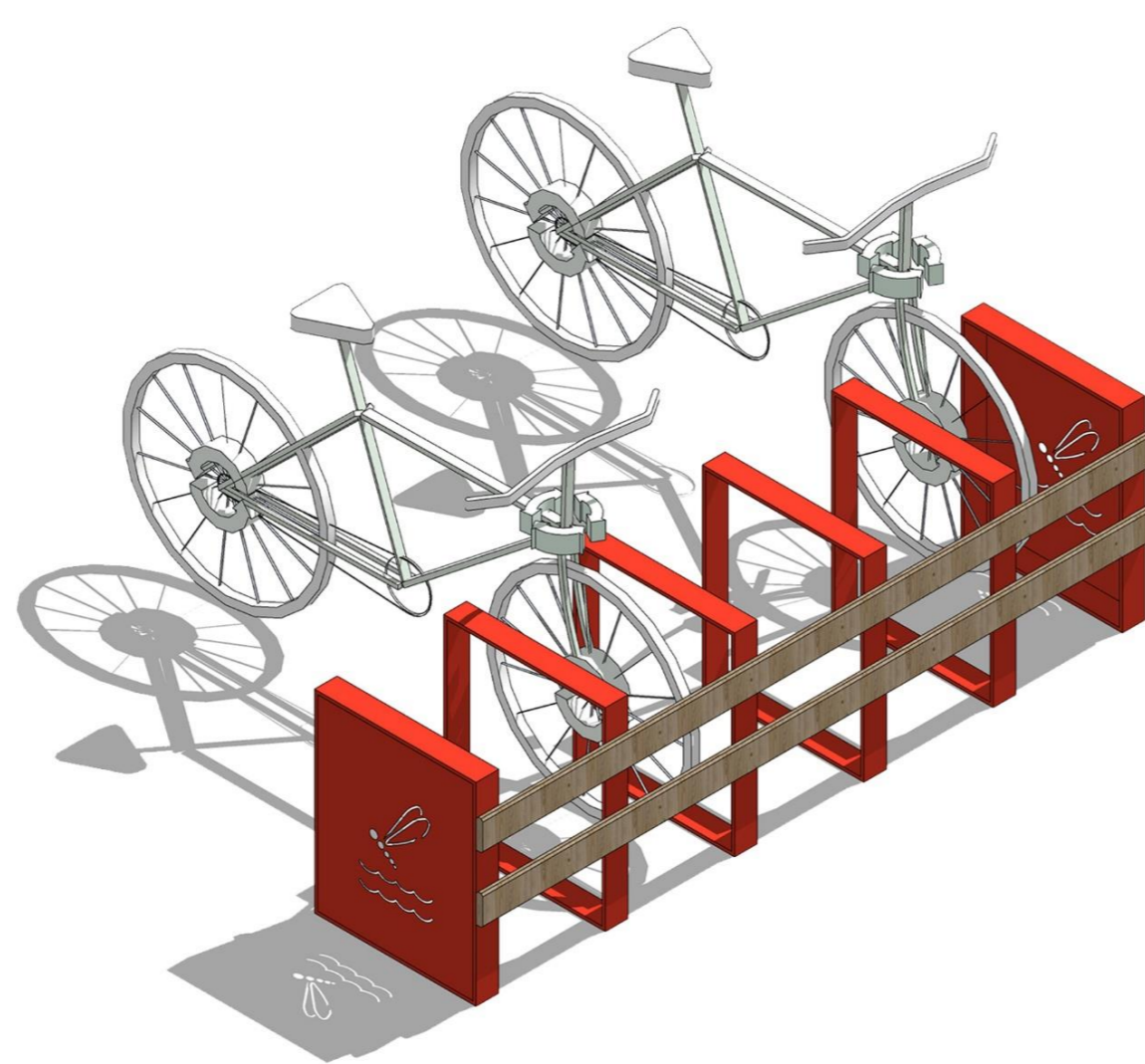

РАЗМЕРЫ  
600X500X2000 MM

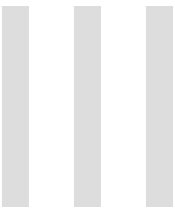

МАЛЫЕ  
АРХИТЕКТУРНЫЕ  
ФОРМЫ

ПЛЯЖ  
КОМАРОВСКИЙ



ДЕТСКИЙ  
НАВЕС "ДОМИК"

ВСЯ ЛИНЕЙКА МАФ  
ВЫПОЛНЕНА ИЗ  
МЕТАЛЛИЧЕСКОГО  
ПРОФИЛЯ Ø 100X700 ММ  
И БРУСА ДЕРЕВЯННОГО  
Ø 900X200 ММ

РАЗМЕРЫ  
2100X2200X2000 ММ

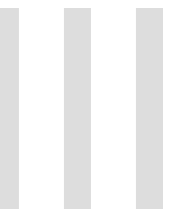
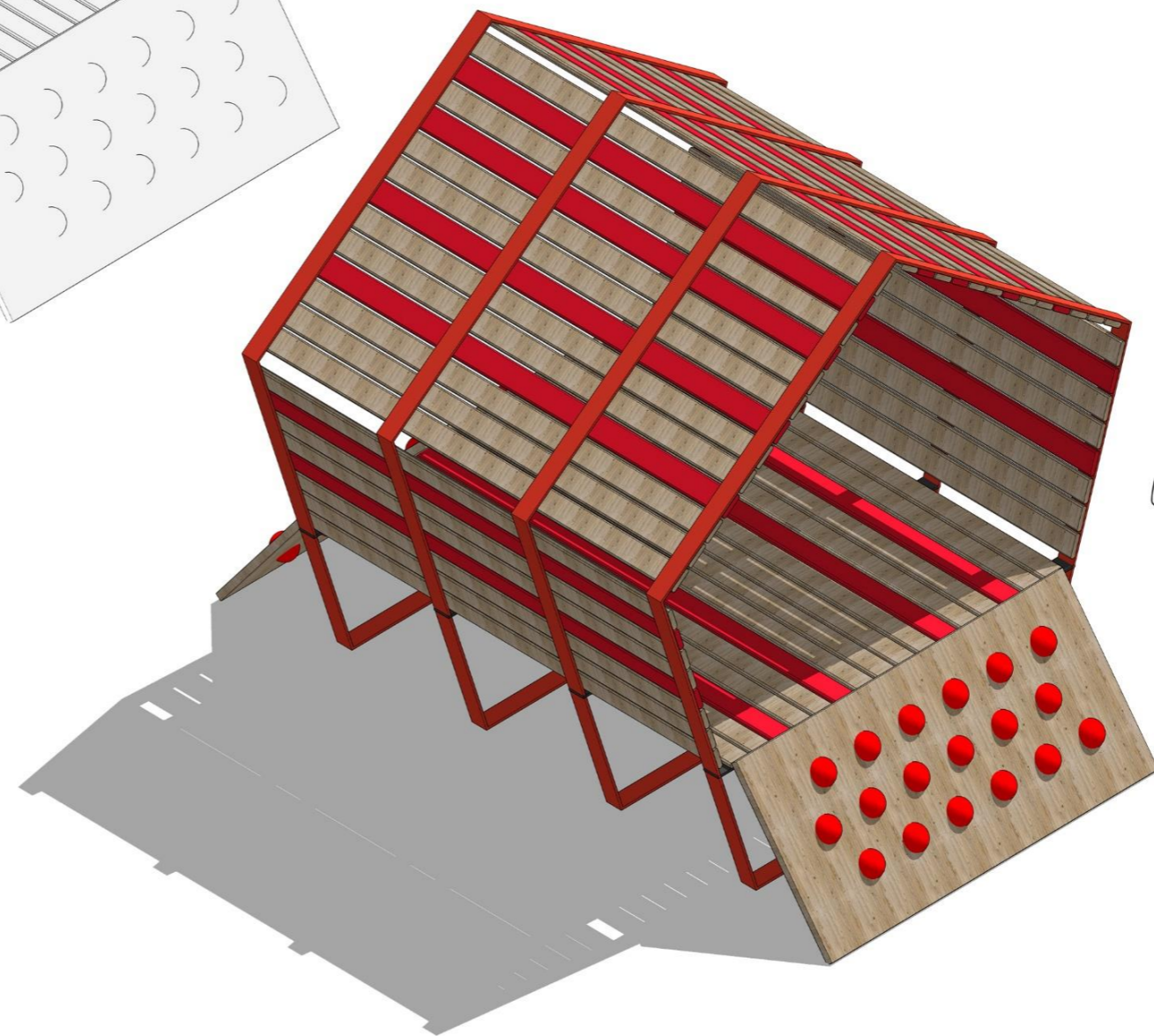
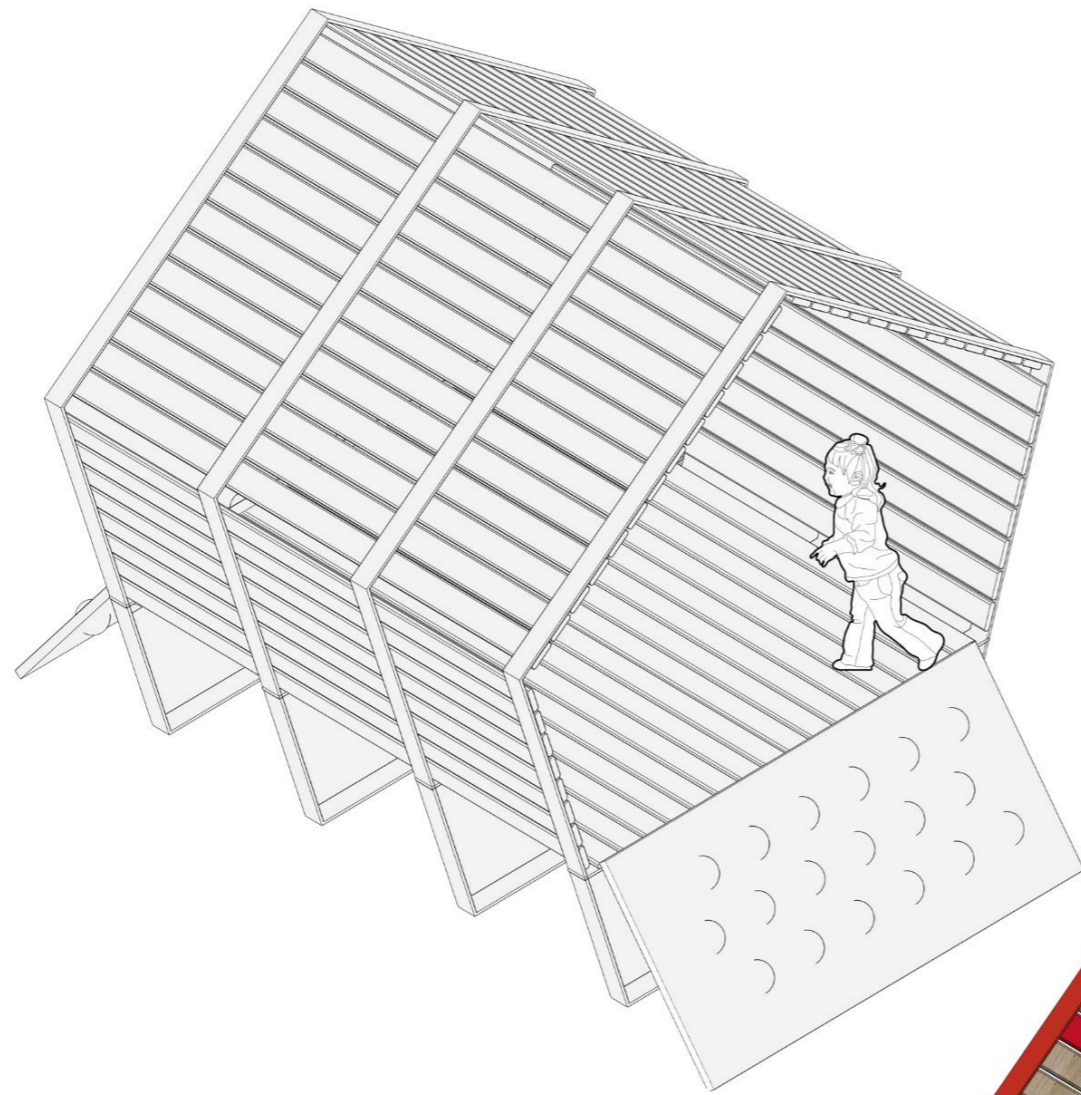

МАЛЫЕ  
АРХИТЕКТУРНЫЕ  
ФОРМЫ

ПЛЯЖ  
КОМАРОВСКИЙ



ПРЕДЛОЖЕНИЕ ПО  
ДЕТСКОМУ ОБОРУДОВАНИЮ

ФИРМА «КОМРАН»

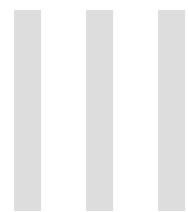

ФРАГМЕНТ ПЛАНА

4. COR102901-1101  
Макро космическая сеть 3140, стальная горка, красный,  
тросовая конструкция COROCORD

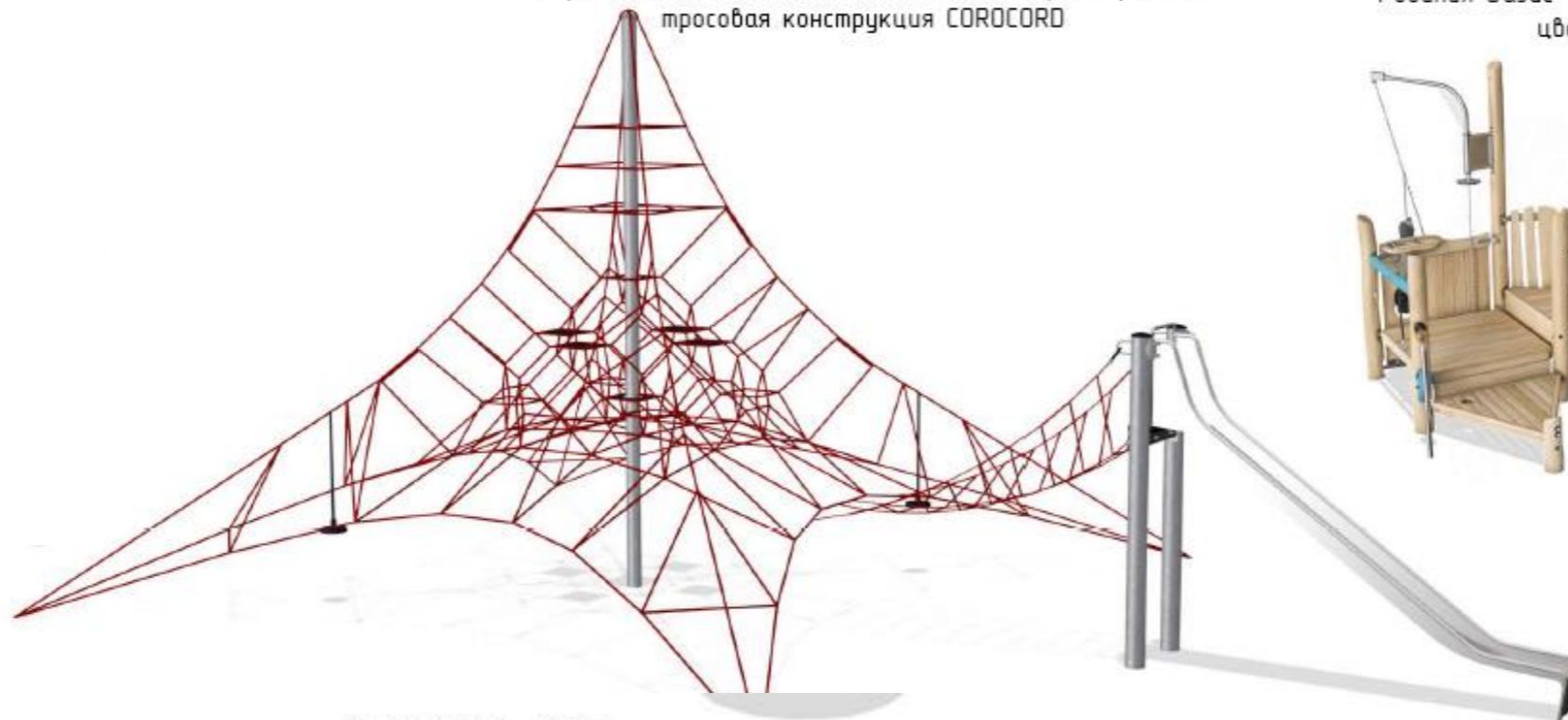

7. NR0532-1021  
Робиния Оазис – песочный карьер,  
цветной



8. NR0108-0401  
Робиния Качели бабочка



1. NR0826-0801  
Робиния Пирамида



6. РСМ151-0901  
двухместная карусель с двумя  
детскими элементами, с



2. NR0106-1001  
Робиния Качалка-балансир для 4-ых



3. NR0110-0901  
Робиния Карусель-  
вертушка



МАЛЫЕ  
АРХИТЕКТУРНЫЕ  
ФОРМЫ

ПЛЯЖ  
КОМАРОВСКИЙ



ПРЕДЛОЖЕНИЕ ПО  
ДЕТСКОМУ ОБОРУДОВАНИЮ

ФИРМА «КОМРАН»

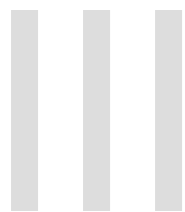

ФРАГМЕНТ ПЛАНА

КОНЦЕПЦИИ  
ПЛЯЖЕЙ



ПЛЯЖ  
КОМАРОВСКИЙ  
ВИЗУАЛИЗАЦИЯ

IV







# ПЛЯЖ ЧУДНЫЙ





ПЛЯЖ  
ЧУДНЫЙ

ОБЩИЕ ДАННЫЕ



## ПЛЯЖ ЧУДНЫЙ

Адрес: пос.Репино, Приморское шоссе

Площадь: 37026 кв.м.  
Протяженность береговой полосы - 531 м

Вблизи от пляжа находится ресторан RUNO.RU

По территории данного пляжа на сегодняшний момент рассматривается вопрос по закреплению границ территории при входе на пляж, на данной территории существует возможность размещения дополнительного администр.бытового комплекса, а так же необходимо спланировать подъезд специализированной техники, для установки и дальнейшего обслуживания туалета. На Чудном пляже речка размывает территории пляжа

МАЛЫЕ  
АРХИТЕКТУРНЫЕ  
ФОРМЫ

ПЛЯЖ  
ЧУДНЫЙ



ГРУППА С ПОДСВЕТКОЙ  
/ АРТ ОБЪЕКТ

ВЫСОТА 4500 ММ

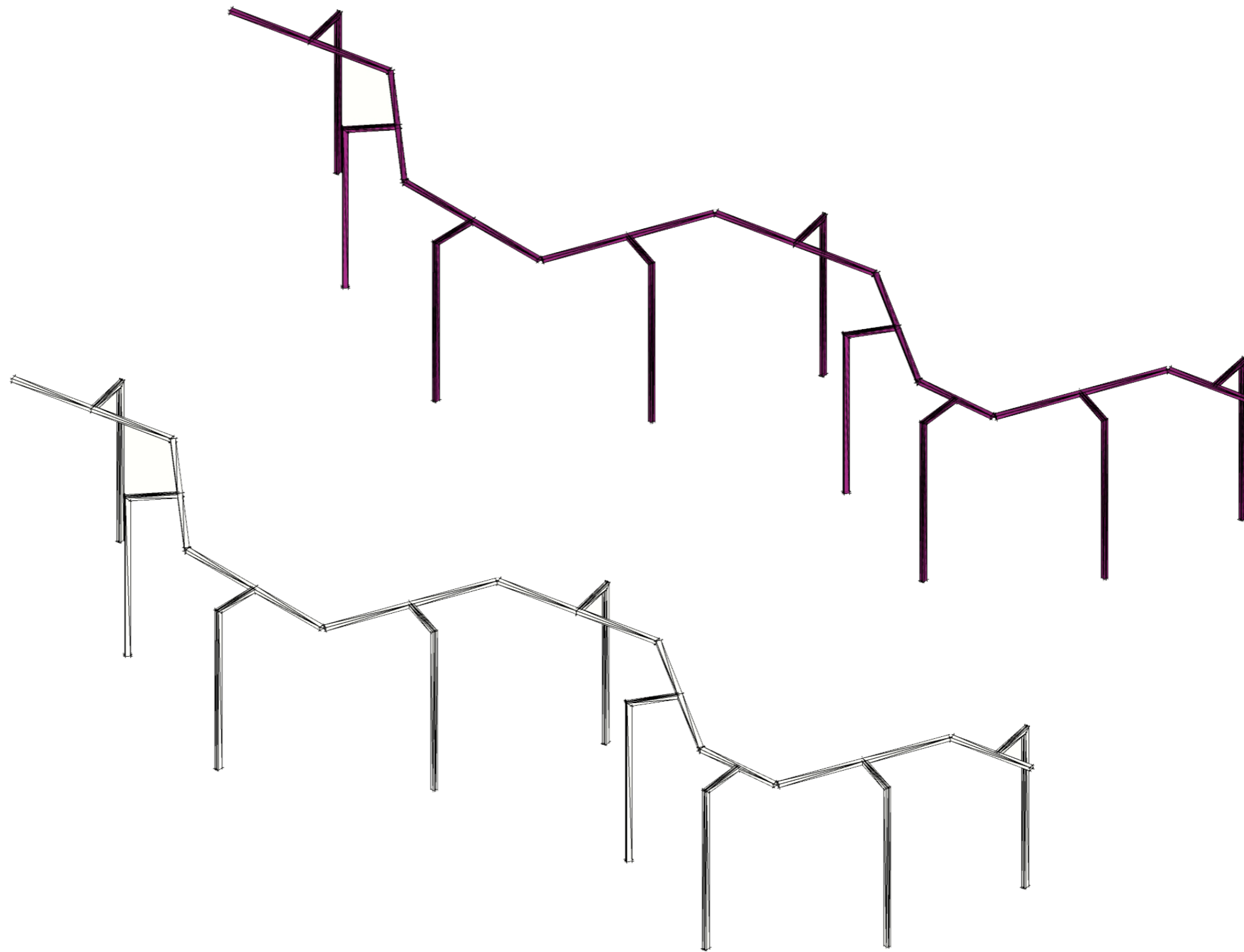

МАЛЫЕ  
АРХИТЕКТУРНЫЕ  
ФОРМЫ

ПЛЯЖ  
ЧУДНЫЙ



КОМПОЗИЦИЯ  
ГАМАКИ

ВСЯ ЛИНЕЙКА МАФ  
ВЫПОЛНЕНА ИЗ  
КОМБИНАЦИЙ ЦЕЛЬНЫХ  
БРЕВЕН ЛИБО  
ПОПЕРЕЧНЫХ СПИЛОВ.  
ВАРИАЦИИ  
ИСПОЛЬЗОВАНИЯ

МАТЕРИАЛ ДЕРЕВО

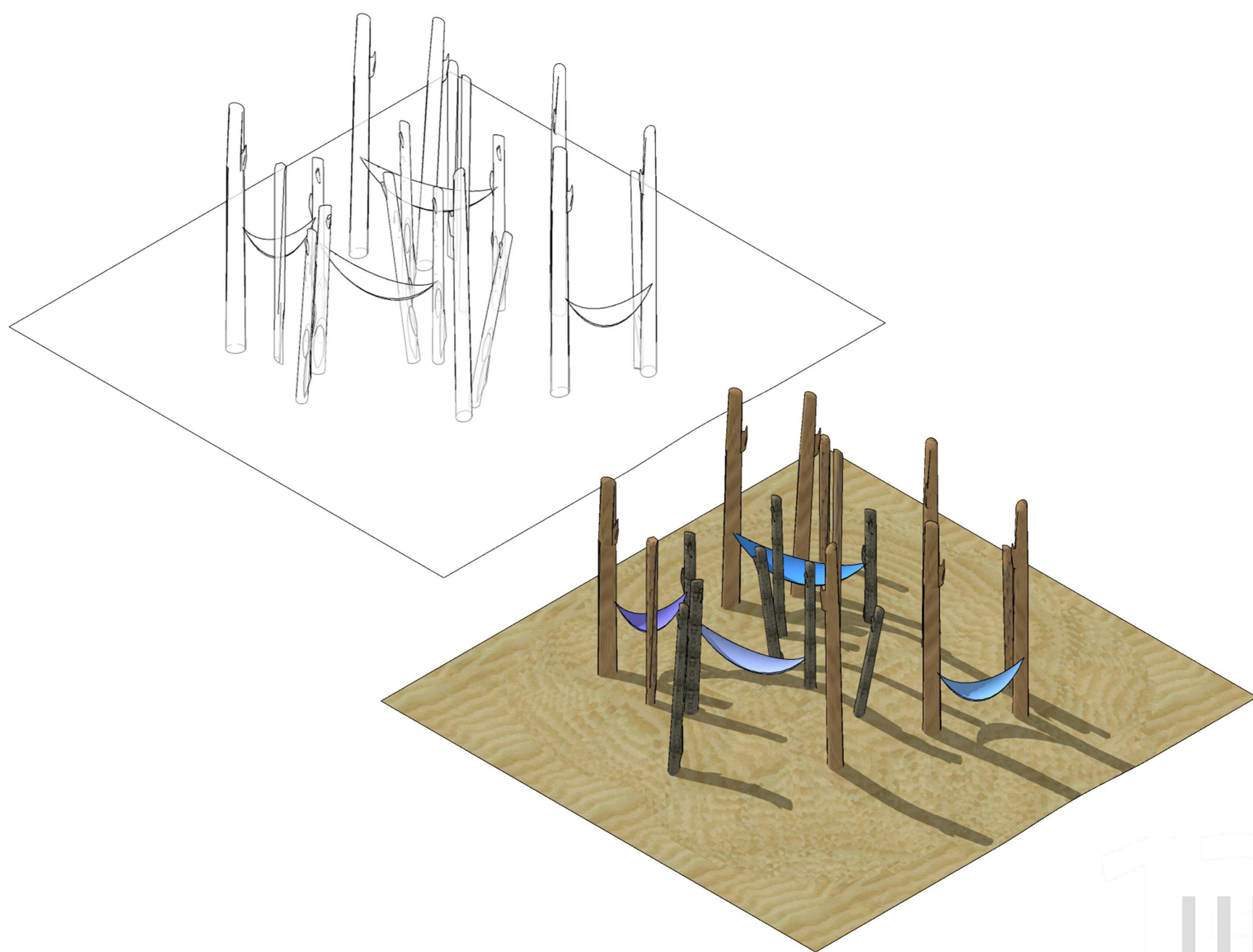

ИГРОВОЕ  
ОБОРУДОВА-  
НИЕ

ПЛЯЖ  
ЧУДНЫЙ



ИГРОВОЕ ОБОРУДО-  
ВАНИЕ

ОБОРУДОВАНИЕ ФИРМЫ  
КОМПАН

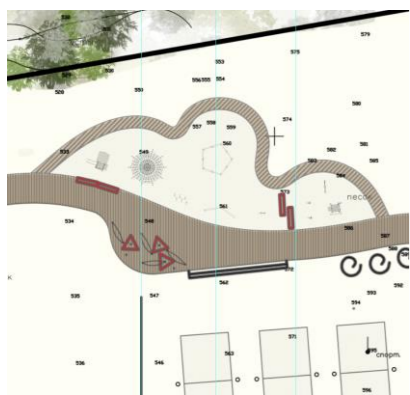
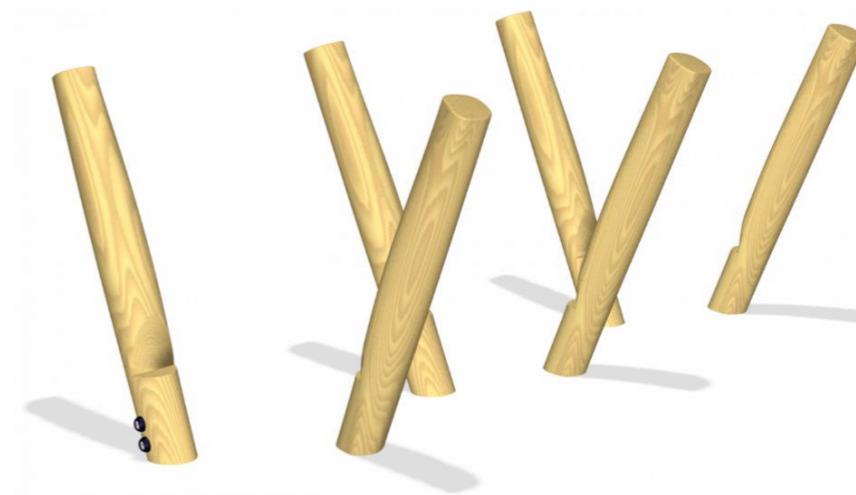
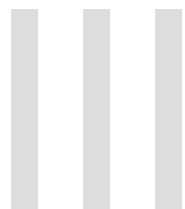

ФРАГМЕНТ ПЛАНА

КОНЦЕПЦИИ  
ПЛЯЖЕЙ



ПЛЯЖ  
ЧУДНЫЙ

ВИЗУАЛИЗАЦИЯ

IV



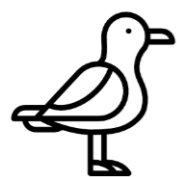

# ПЛЯЖ ЛАСКОВЫЙ





ПЛЯЖ  
ЛАСКОВЫЙ

ОБЩИЕ ДАННЫЕ



## ПЛЯЖ ЛАСКОВЫЙ

Адрес: пос.Солнечное  
(пляж "Ласковый" с выделенной зоной  
для ММГН)

Площадь: 161218 кв.м.  
Протяженность береговой полосы -  
1012 м

На территории имеется 4 игровых  
комплекса, площадка с тренажерами,  
кафе с зоной для чтения.

Пользуется спросом зимой

Спортсмены используют пляж для  
серфинга, виндсерфинга,  
кайтсёрфинга.

Вблизи от пляжа находится Ресторан  
Атлантис





ПЛЯЖ  
ЛАСКОВЫЙ

ФОТОФИКСАЦИЯ



МАЛЫЕ  
АРХИТЕКТУРНЫЕ  
ФОРМЫ

ПЛЯЖ  
ЛАСКОВЫЙ



СОХРАНЯЕМЫЕ  
ОБЪЕКТЫ МАФ

СКУЛЬПТУРА  
МАТЕРИАЛ БЕТОН

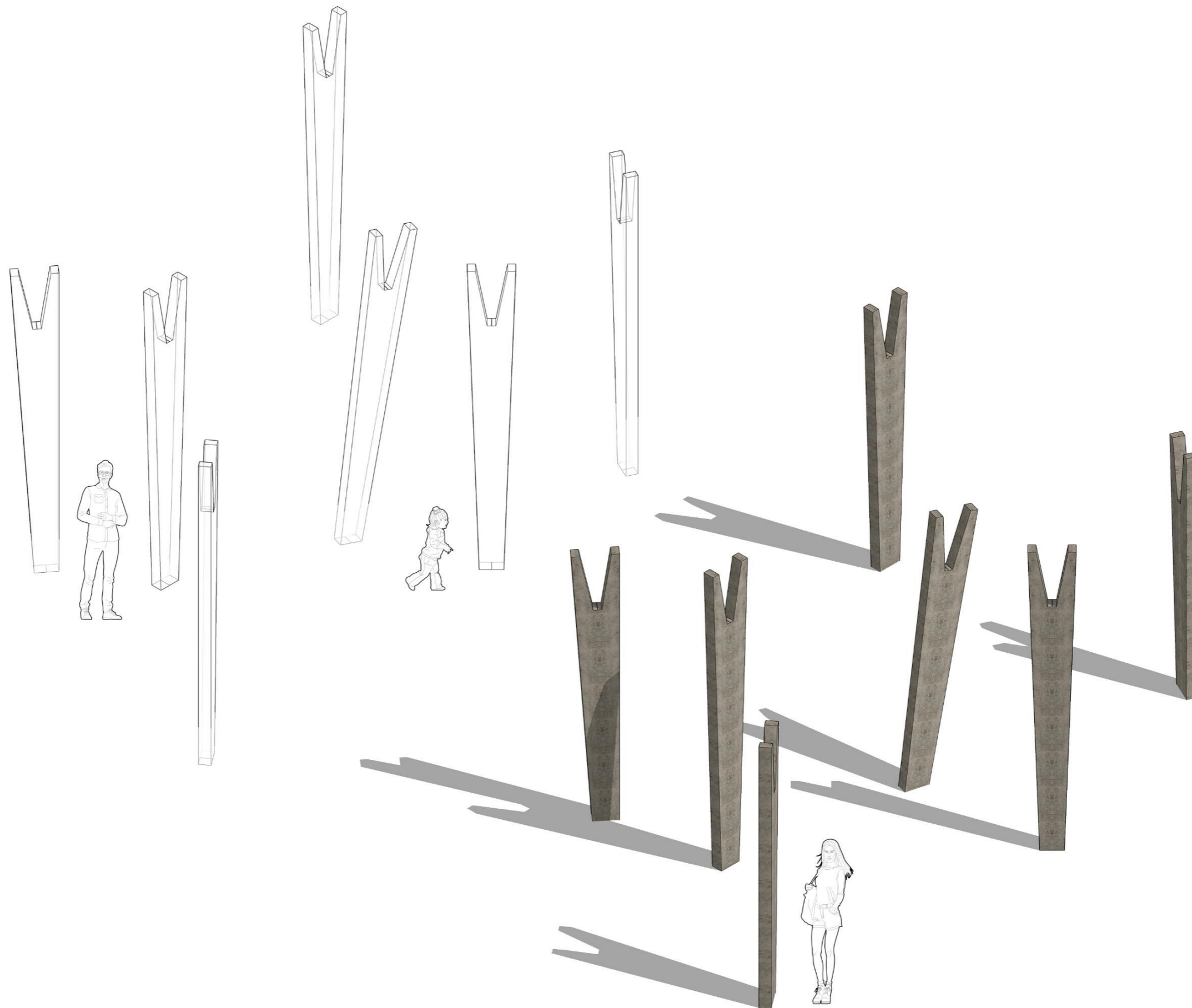

РАЗМЕР ЭЛЕМЕНТА  
+ - 300X2800MM



МАЛЫЕ  
АРХИТЕКТУРНЫЕ  
ФОРМЫ

ПЛЯЖ  
ЛАСКОВЫЙ

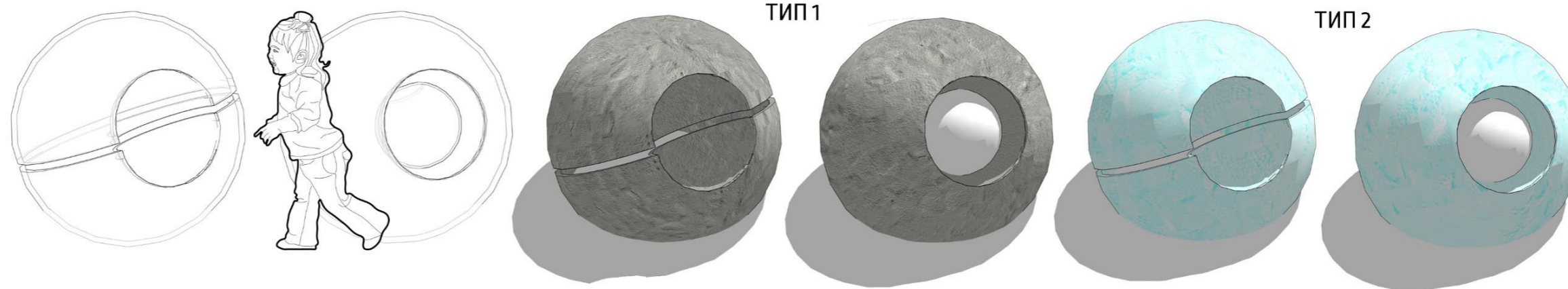

РЕКОНСТРУИРУЕМЫЕ  
ОБЪЕКТЫ МАФ

ФОНАРЬ

ТИП1 БЕТОН

ТИП2 КРАШЕНЫЙ БЕТОН

РАЗМЕР ЭЛЕМЕНТА  
+ - 700 X 700MM





ЛАВКА  
ДВУХМЕСТНАЯ

ВСЯ ЛИНЕЙКА МАФ  
ВЫПОЛНЕНА ИЗ БЕТОНА,  
КОМБИНАЦИЙ ЦЕЛЬНЫХ  
БРЕВЕН ЛИБО БРУСЬЕВ.  
ВАРИАЦИИ  
ИСПОЛЬЗОВАНИЯ

РАЗМЕРЫ  
ТИП1 6000 X 1000 X 800  
ТИП2 2500 X 400 X 700  
ТИП3 2000 X 400 X 700  
ТИП4 1300 X 1100 X 2000

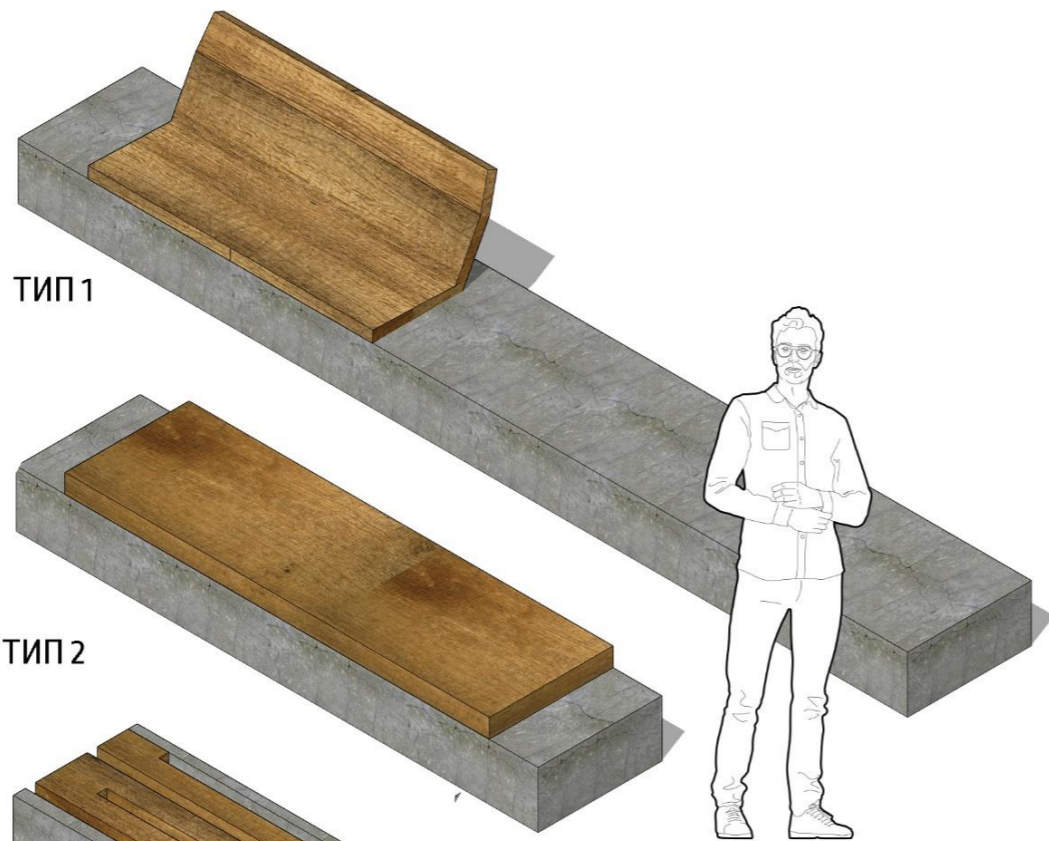

ТИП 1



ТИП 2



ТИП 3



ТИП 3

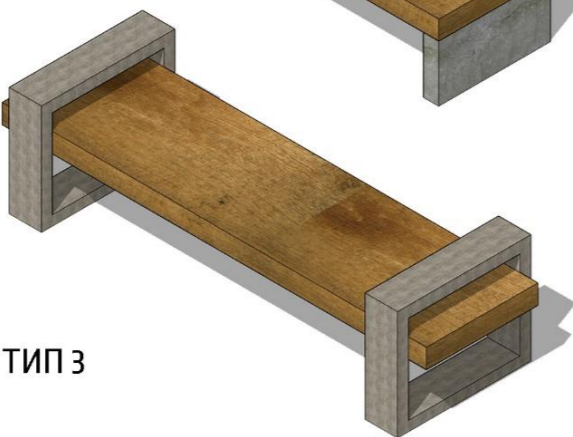

ТИП 3



ТИП 4

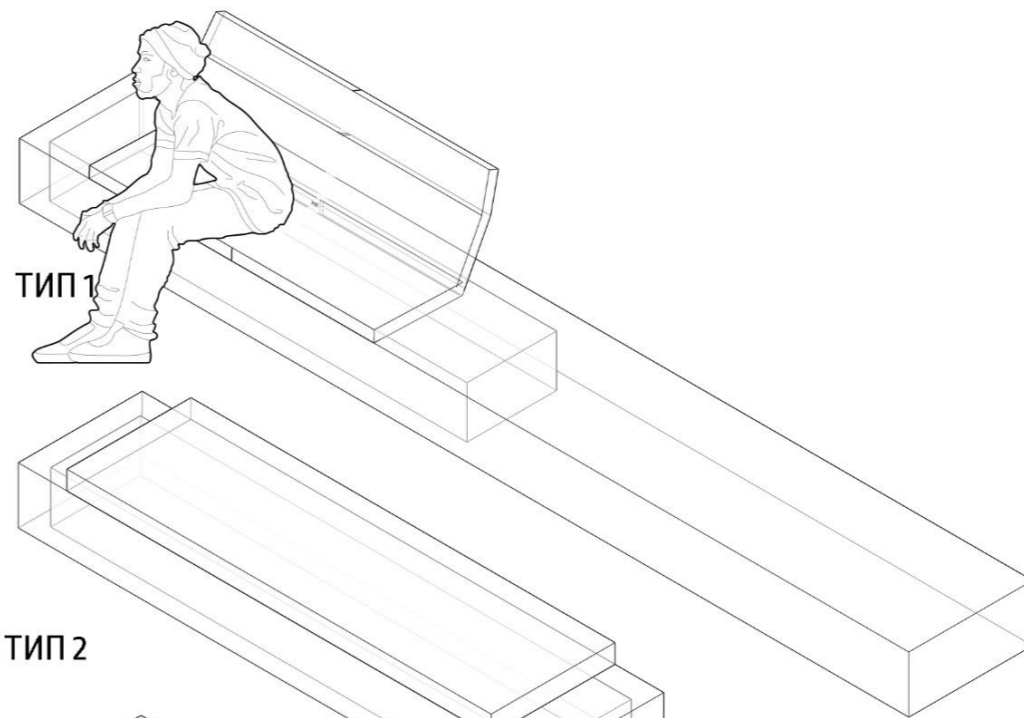

ТИП 1

ТИП 2

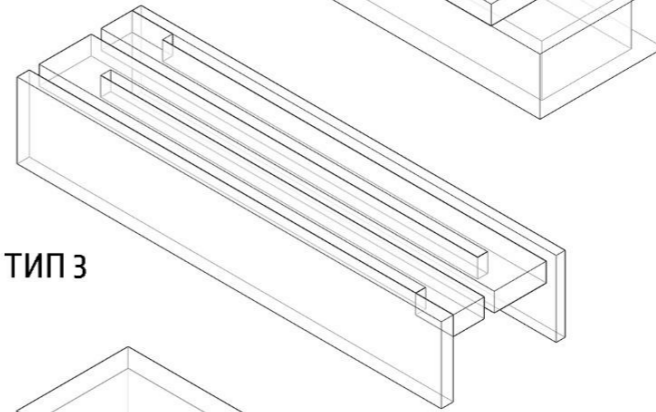

ТИП 3

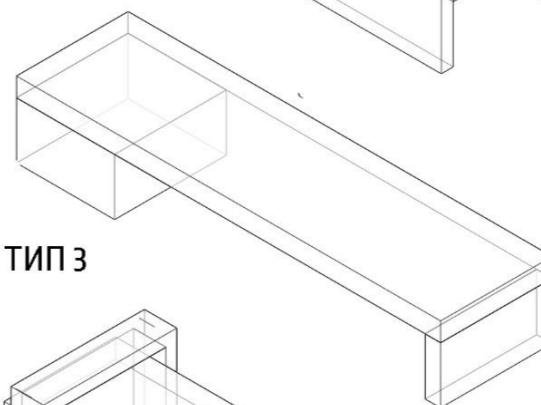

ТИП 3

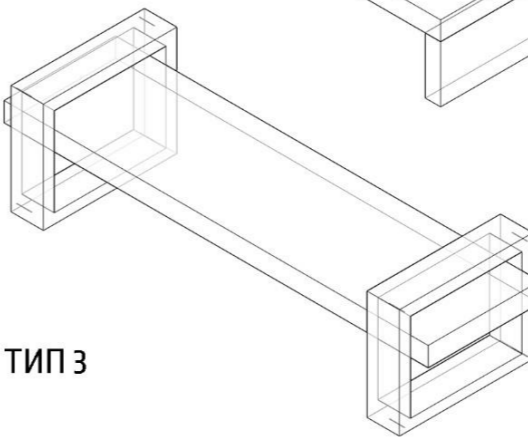

ТИП 3

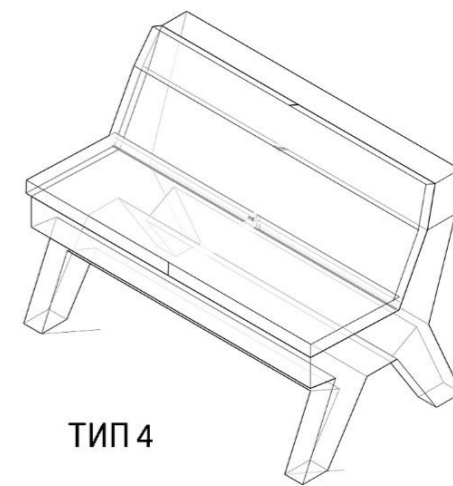

ТИП 4



МАЛЫЕ  
АРХИТЕКТУРНЫЕ  
ФОРМЫ

ПЛЯЖ  
ЛАСКОВЫЙ



СКУЛЬПТУРА  
В ПЕСКЕ

ВСЯ ЛИНЕЙКА МАФ  
ВЫПОЛНЕНА ИЗ БЕТОНА,  
КОМБИНАЦИЙ ЦЕЛЬНЫХ  
БРЕВЕН ЛИБО БРУСЬЕВ.

МАТЕРИАЛ БЕТОН

РАЗМЕРЫ  
3000 X 1000 X 2800

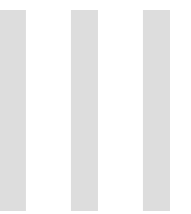
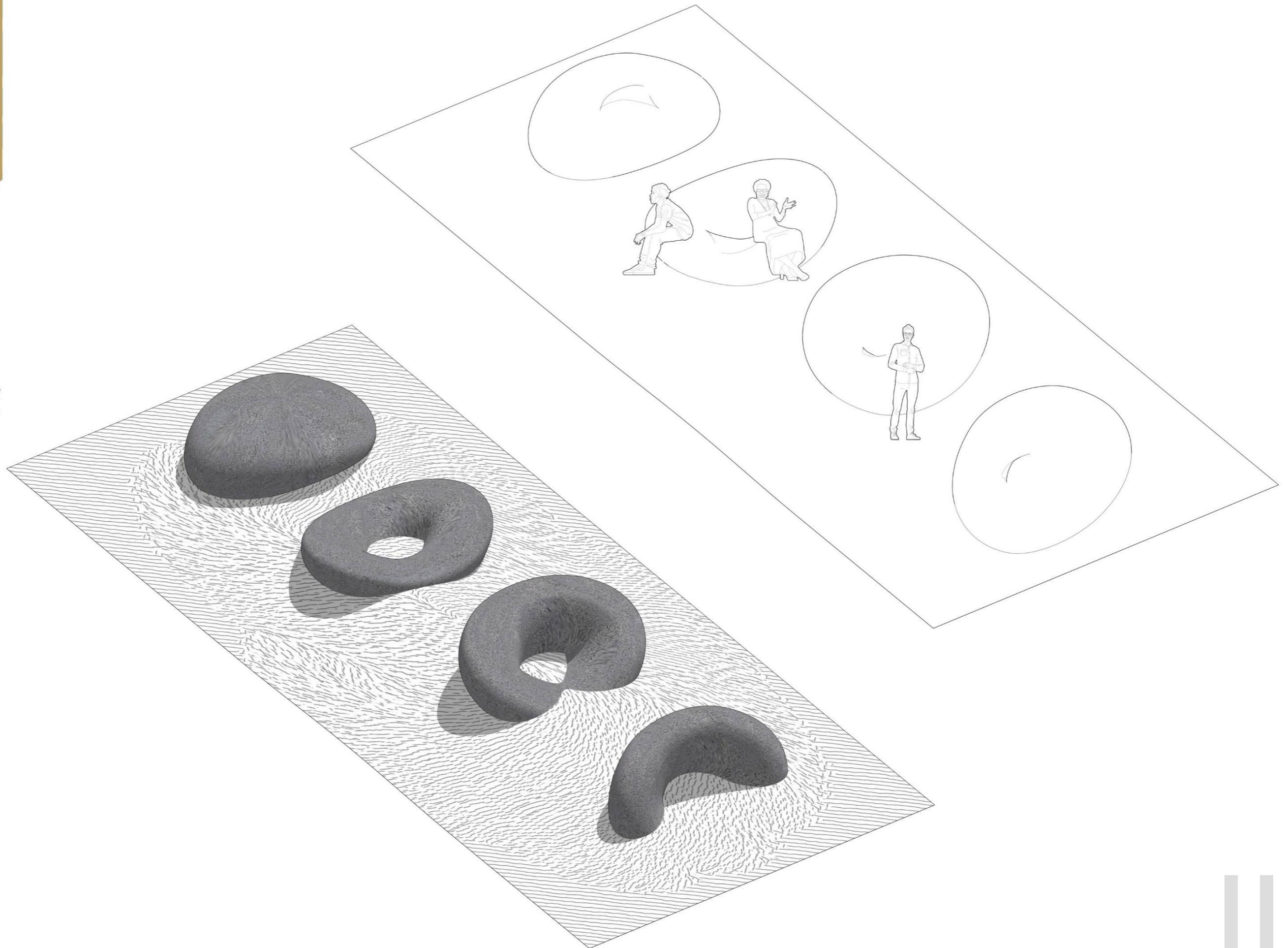

МАЛЫЕ  
АРХИТЕКТУРНЫЕ  
ФОРМЫ

ПЛЯЖ  
ЛАСКОВЫЙ



ПРЕДЛОЖЕНИЕ ПО  
ДЕТСКОМУ ОБОРУДОВАНИЮ

Фирма «COMRAN»

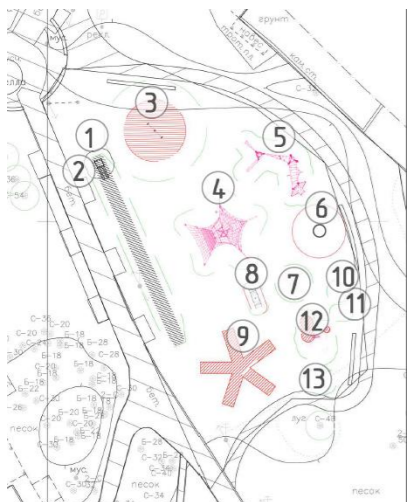
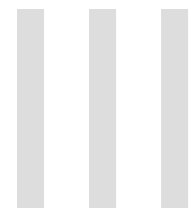

ФРАГМЕНТ ПЛАНА



5. GXY943010-3717

Дракон, синий, конструкция для лазания, сталь, пластик GALAXY



6. FRE3024-3717

Чудо корзина для баскетбола с тремя выходами, пластик, сталь



7. ELE400060-3717

Мульти вертушка-чаша, Зеленый-Красный карусель, пластик, сталь

10. M17501-12P  
Водяные лилии, пружинная качалка, Лебедь, пружинка со спинкой, пластик, металл



12. РСМ301000-0602  
Три башни с сетью и веревочным мостом

13. MSC542500-3417P  
Дельфин, столик для игр с песком и водой, пластик, сталь



МАЛЫЕ  
АРХИТЕКТУРНЫЕ  
ФОРМЫ

ПЛЯЖ  
ЛАСКОВЫЙ



ПРЕДЛОЖЕНИЕ ПО  
ДЕТСКОМУ ОБОРУДОВАНИЮ

Фирма «COMRAN»

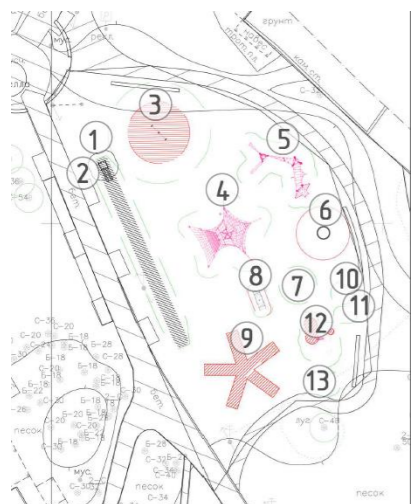
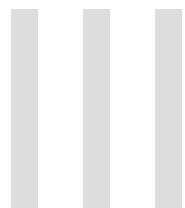

ФРАГМЕНТ ПЛАНА

8. M18701-12P

Горизонтальные качели Океан, пластик, сталь, металл



9. M97801-3517

Качели "Пять дорог" - металл



Купол Океан, тросовая конструкция для лазания COROCORD



3. GXU957000-3817

Сатурн, карусель,  
сталь, пластик



1. M87202-3817

Канатная дорога (металлическая)

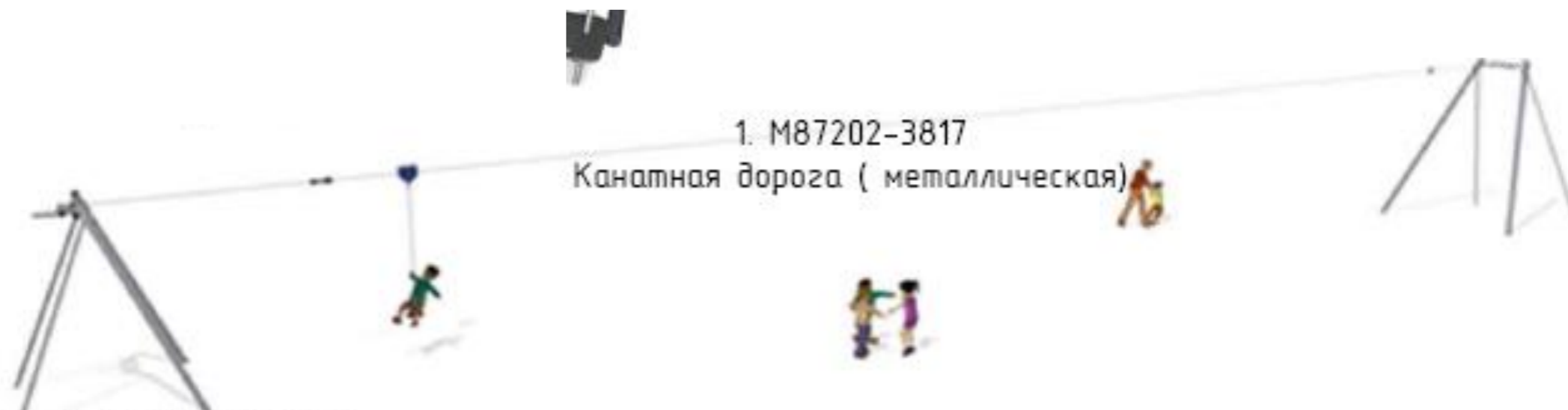

2. РСМ102300-0902

Платформа, металл, пластик



МАЛЫЕ  
АРХИТЕКТУРНЫЕ  
ФОРМЫ

ПЛЯЖ  
ЛАСКОВЫЙ



ПРЕДЛОЖЕНИЕ ПО  
ДЕТСКОМУ ОБОРУДОВАНИЮ

Фирма «СОМРАН»

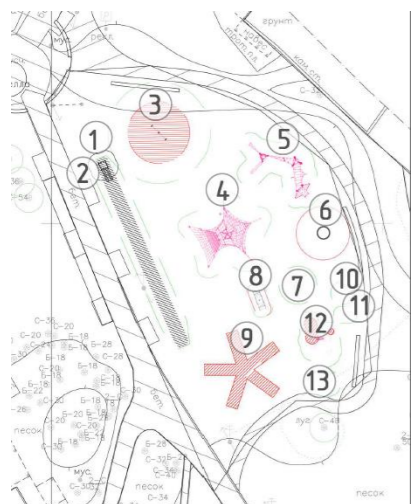
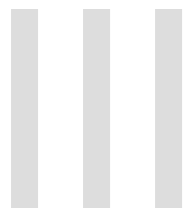

ФРАГМЕНТ ПЛАНА



МАЛЫЕ  
АРХИТЕКТУРНЫЕ  
ФОРМЫ

ПЛЯЖ  
ЛАСКОВЫЙ



ПРЕДЛОЖЕНИЕ ПО  
СПОРТИВНОМУ  
ОБОРУДОВАНИЮ

Фирма «COMPAN»

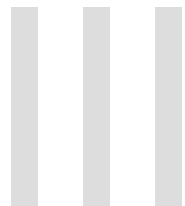

ФРАГМЕНТ ПЛАНА



2. FSW10300-0901  
Комбинация 3, оранжевый, со знаком безопасности, воркаут уличный



3. FAZ20200-0900  
Тренажер для подтягиваний с брусками и мульти сетью со знаком безопасности, металл, сталь

1. FSW10100-0901  
Комбинация 1, оранжевый, со знаком безопасности, воркаут уличный



4. FSW21500-0901  
Бревно, 3 секции, оранжевый, со знаком безопасности, металл, пластик, сталь



6. FST10300-0801  
Присед + жим от плеч со знаком безопасности, уличный тренажер, металл



7. FST10400-0801  
Горизонтальный тренажер для грудных мышц со знаком безопасности, металл



5. FST10500-0801  
Вертикальный тренажер для грудных мышц со знаком безопасности, металл





# ПЛЯЖ ДЮНЫ





ПЛЯЖ  
ДЮНЫ

ОБЩИЕ ДАННЫЕ



## ПЛЯЖ ДЮНЫ

Адрес: г.Сестрорецк, 41-й км  
Приморского шоссе

Пляж делится на три зоны.  
Площадь: 64748 кв.м.  
Протяженность береговой полосы - 786  
м

На территории имеется 2 игровых  
комплекса.

Пользуется спросом зимой

Спортсмены используют пляж для  
серфинга, виндсерфинга, кайтсёрфинга.

Вблизи от пляжа находится ЖК  
Светлый мир внутри.

Подъезд к пляжу ограничен  
особенностью песка, грузная  
специализированная техника вязнет в  
песках.



ПЛЯЖ  
ДЮНЫ

ФОТОФИКСАЦИЯ



МАЛЫЕ  
АРХИТЕКТУРНЫЕ  
ФОРМЫ

ПЛЯЖ  
ДЮНЫ



### СКАМЬЯ БЕЗ СПИНКИ

ВСЯ ЛИНЕЙКА МАФ  
ВЫПОЛНЕНА ИЗ  
БРУСЬЕВ Ø 40X40 ММ  
ПРОФИЛЯ  
МЕТАЛЛИЧЕСКОГО  
Ø 10X70 ММ

ПРОИЗВОДСТВО  
"АДАНАТ"

### РАЗМЕРЫ

ТИП 1 2000X800X450 ММ

ТИП 2 1000X800X450 ММ

ТИП 1

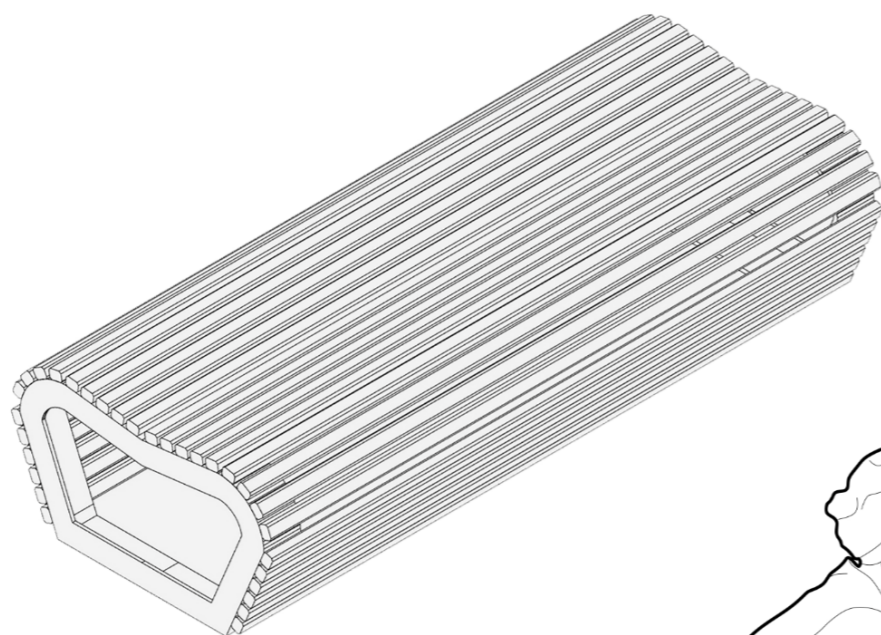

ТИП 2

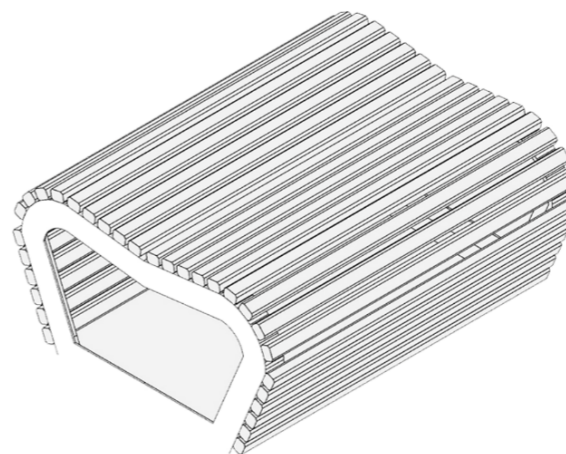

ТИП 2

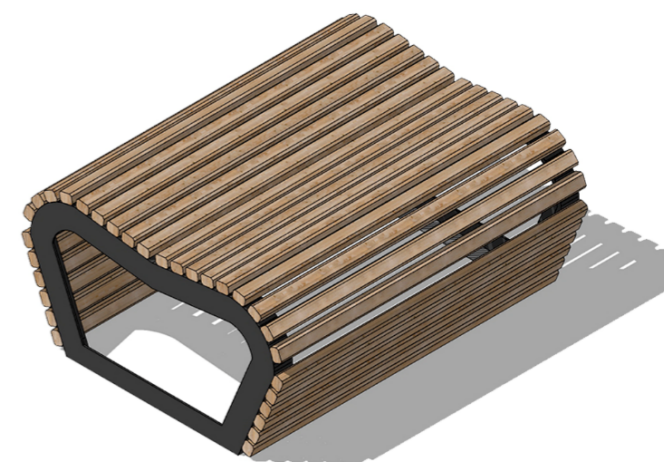

ТИП 1



МАЛЫЕ  
АРХИТЕКТУРНЫЕ  
ФОРМЫ

ПЛЯЖ  
ДЮНЫ



**СКАМЬЯ ДУГОВАЯ  
СО СПИНКОЙ**

ВСЯ ЛИНЕЙКА МАФ  
ВЫПОЛНЕНА ИЗ  
БРУСЬЕВ  $\varnothing$  40X40 ММ  
ПРОФИЛЯ  
МЕТАЛЛИЧЕСКОГО  
 $\varnothing$  10X70 ММ

ПРОИЗВОДСТВО  
"АДАНАТ"

РАЗМЕРЫ  
5700X800X1000 ММ

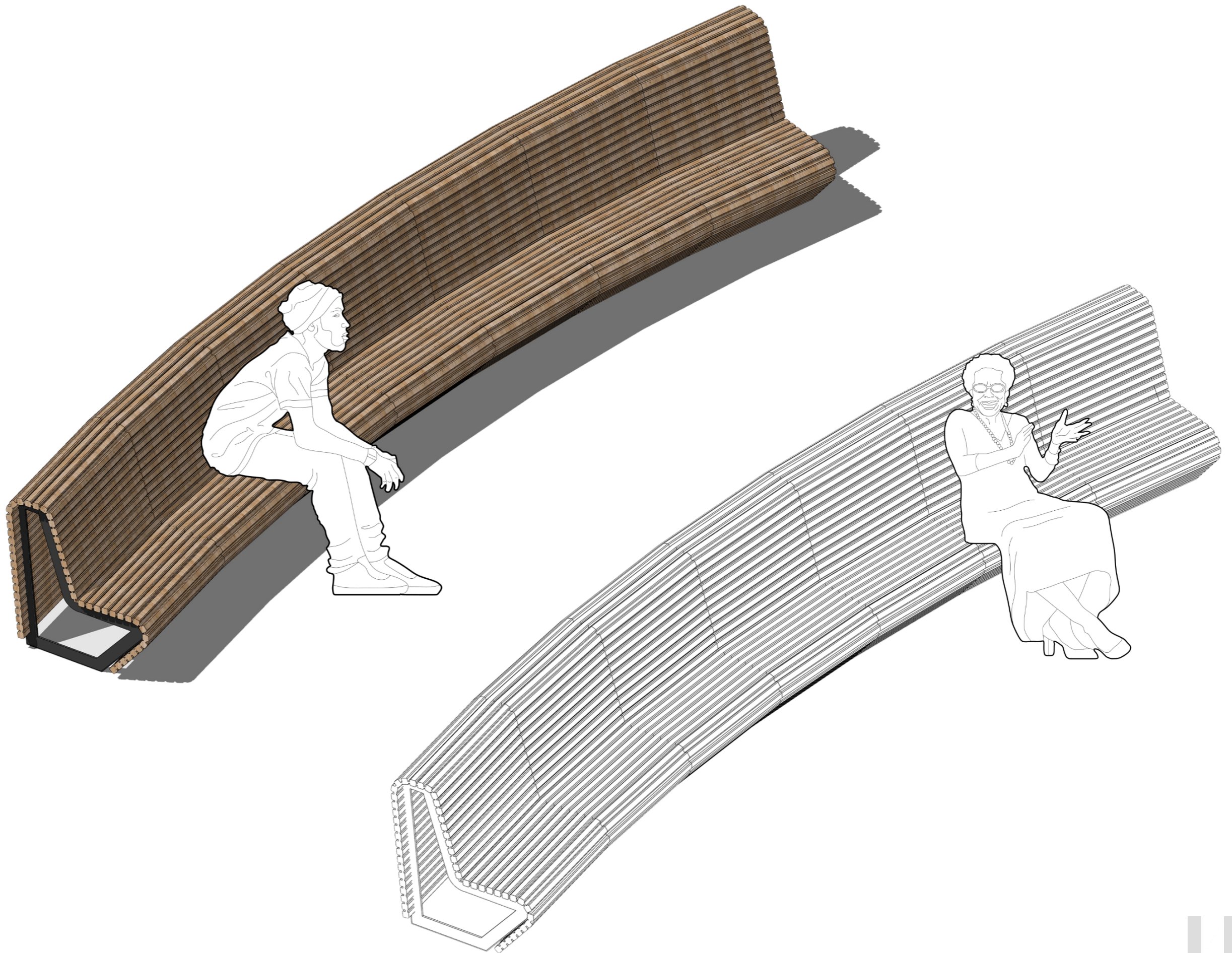

МАЛЫЕ  
АРХИТЕКТУРНЫЕ  
ФОРМЫ

ПЛЯЖ  
ДЮНЫ



АРТ ОБЪЕКТ/ ЭЛЕМЕНТ  
ВЕТРОЗАЩИТЫ

ВСЯ ЛИНЕЙКА МАФ  
ВЫПОЛНЕНА ИЗ  
БРУСЬЕВ Ø 40X40 ММ  
ПРОФИЛЯ  
МЕТАЛЛИЧЕСКОГО  
Ø 10X70 ММ

ИНДИВИДУАЛЬНОЕ  
ПРОИЗВОДСТВО

РАЗМЕРЫ

ТИП1 3100X4800X4000 ММ

ТИП2 2000X4800X4000 ММ

ТИП1

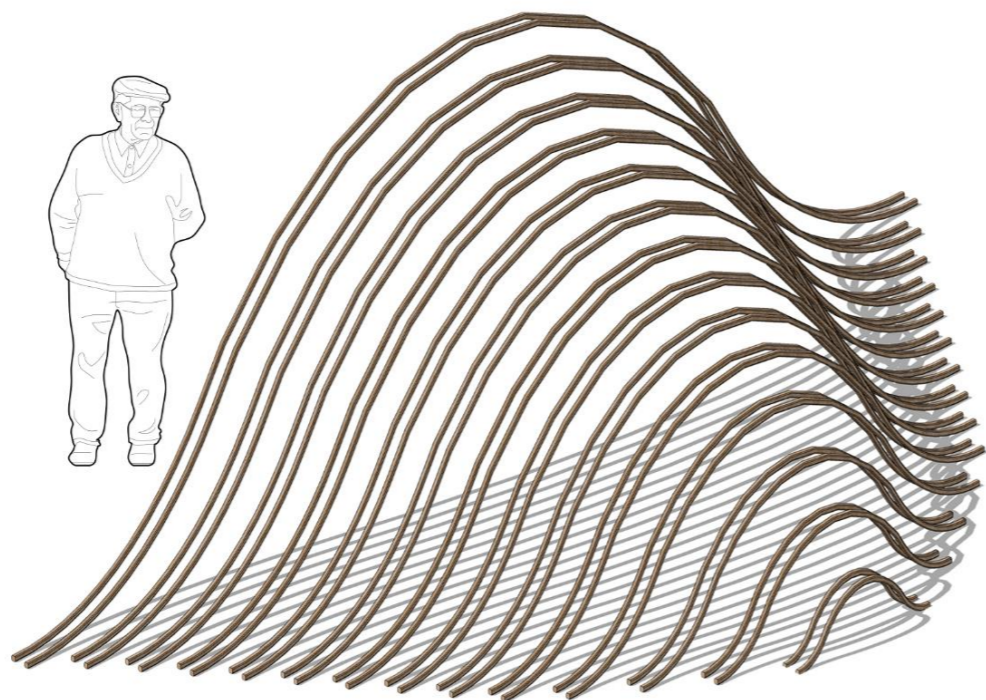

ТИП2

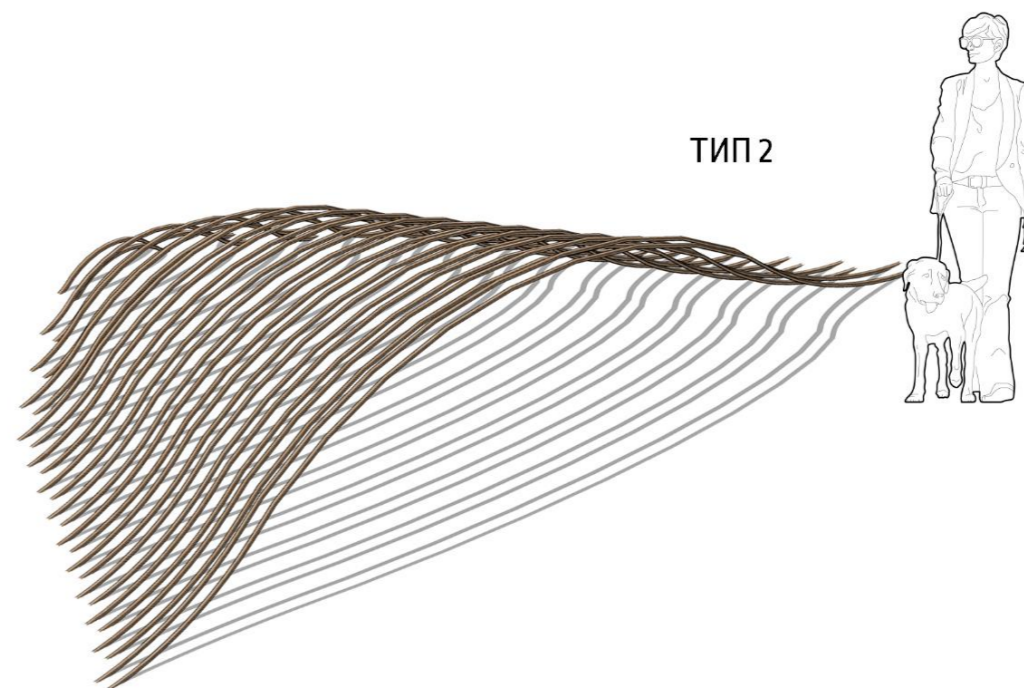

ТИП1

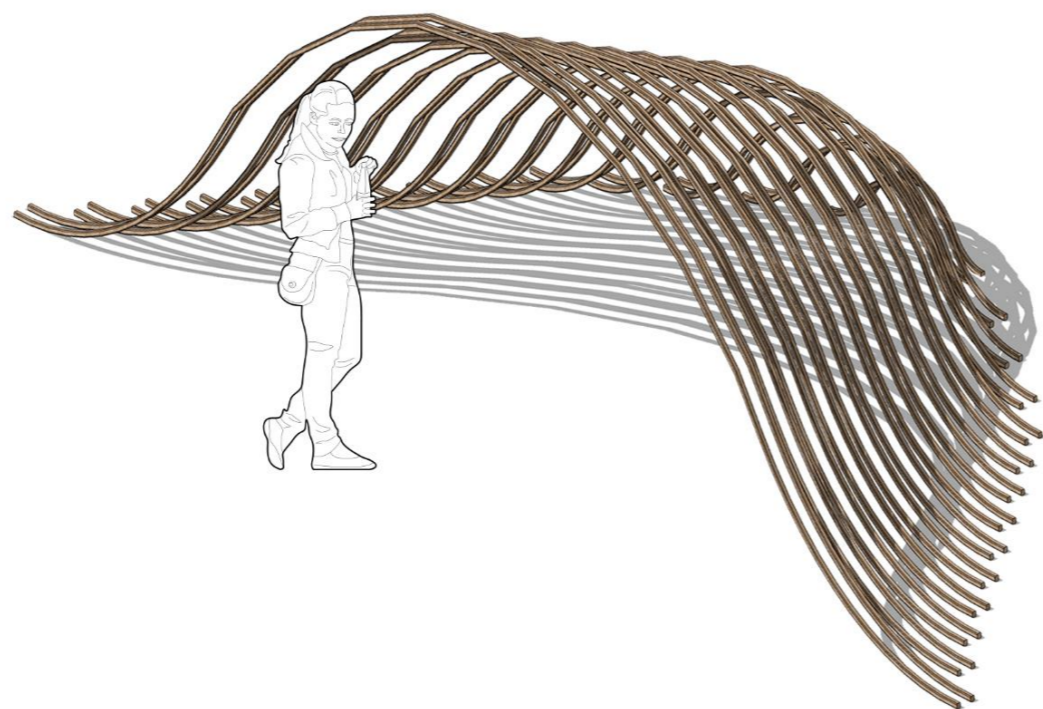

ТИП2

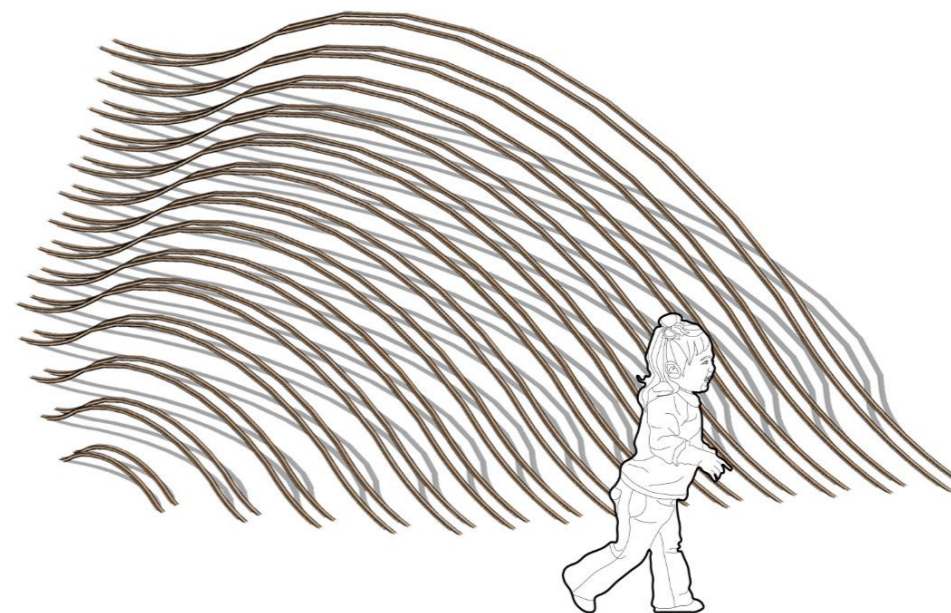

ИГРОВОЕ  
ОБОРУДОВА-  
НИЕ

ПЛЯЖ  
ДЮНЫ



ИГРОВОЕ ОБОРУДО-  
ВАНИЕ

ОБОРУДОВАНИЕ ФИРМЫ  
КОМПАН

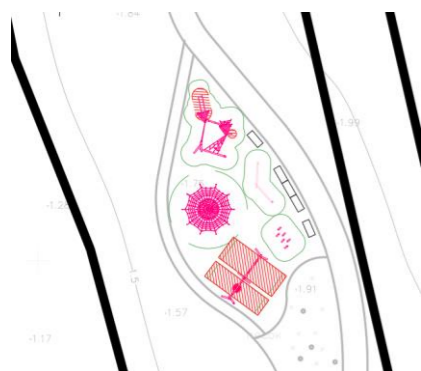
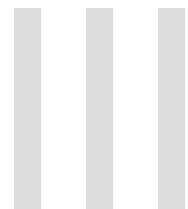
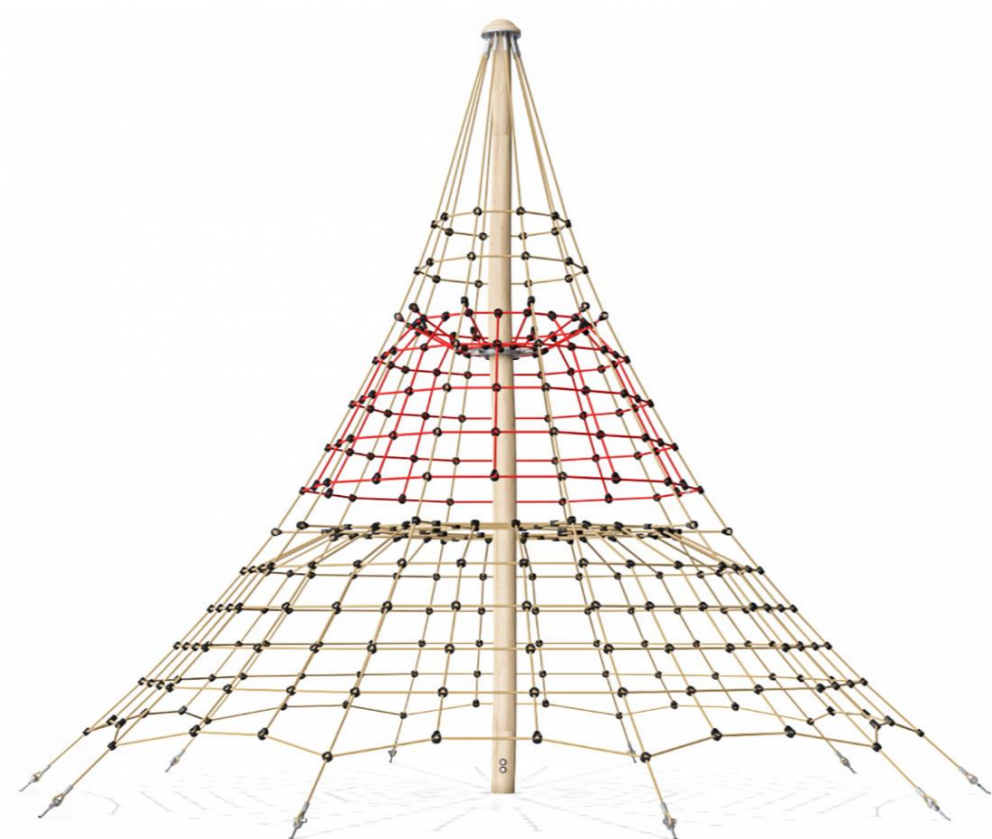
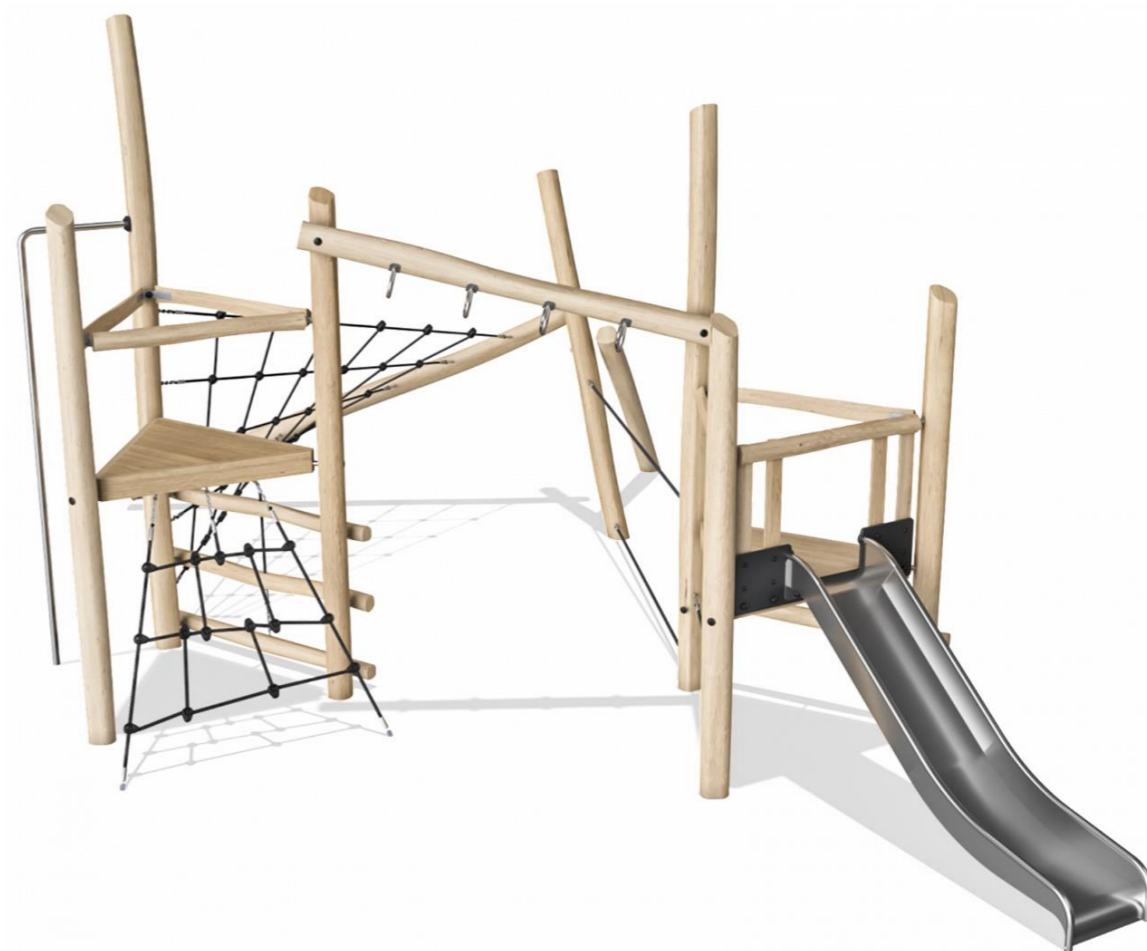
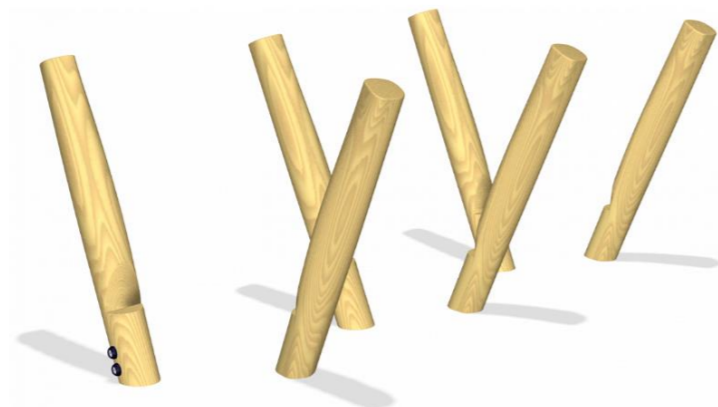

ФРАГМЕНТ ПЛАНА





# ПЛЯЖ БЕЛЫЕ НОЧИ

---



ПЛЯЖ  
БЕЛЫЕ НОЧИ

ОБЩИЕ ДАННЫЕ



## ПЛЯЖ БЕЛЫЕ НОЧИ

Адрес: г.Сестрорецк, 41-й км Приморского шоссе

Пляж делится на две зоны.  
Площадь: 49434 кв.м.  
Протяженность береговой полосы - 708м

На данный момент отсутствует возможность подъезда специализированной техники для установки туалетов и их своевременного обслуживания. Так же в летний период попасть на территорию пляжа можно либо со стороны пляжа "Дюны" либо со стороны пляжа "Сестрорецкий". Вход через территорию санатория "Белые ночи" возможен только для отдыхающих санатория

КОНЦЕПЦИИ  
ПЛЯЖЕЙ



ПЛЯЖ  
БЕЛЫЕ НОЧИ

ФОТОФИКСАЦИЯ





УРНЫ

ВСЯ ЛИНЕЙКА МАФ  
ВЫПОЛНЕНА ИЗ БЕТОНА,  
КОМБИНАЦИЙ ЦЕЛЬНЫХ  
БРЕВЕН ЛИБО БРУСЬЕВ.

ТИП 1 МАТЕРИАЛ БЕТОН  
ТИП 2 МАТЕРИАЛ БЕТОН И  
ДЕРЕВО

РАЗМЕРЫ  
1100 X 400 X 500

ТИП 1

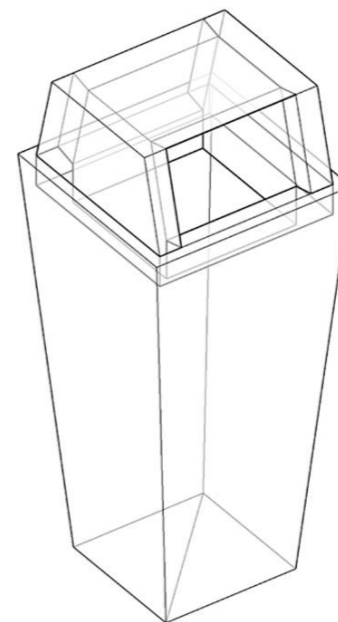
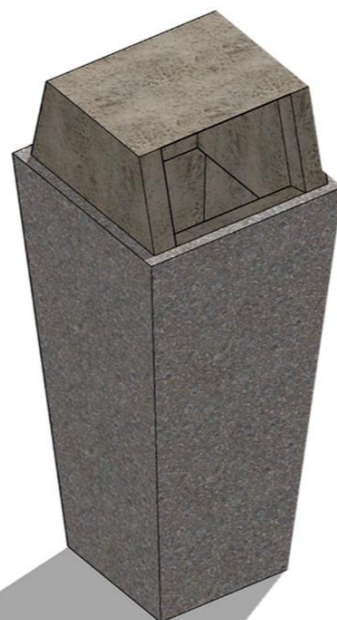
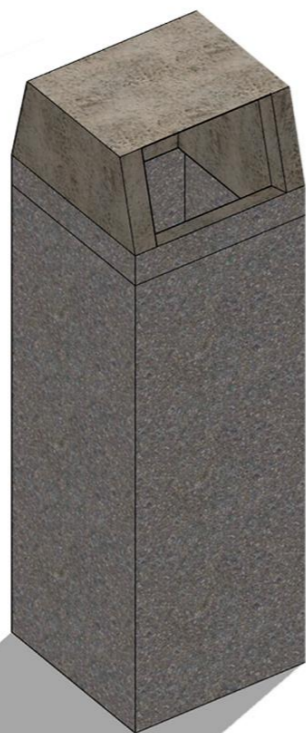

ТИП 2

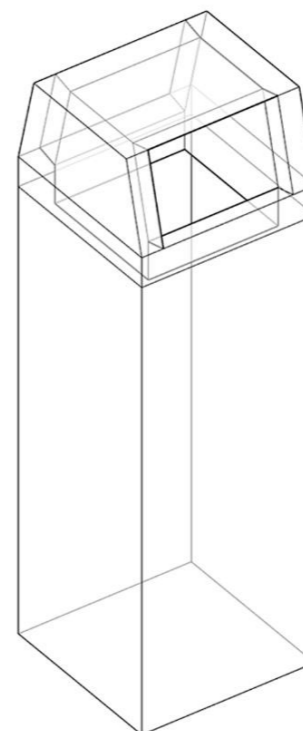
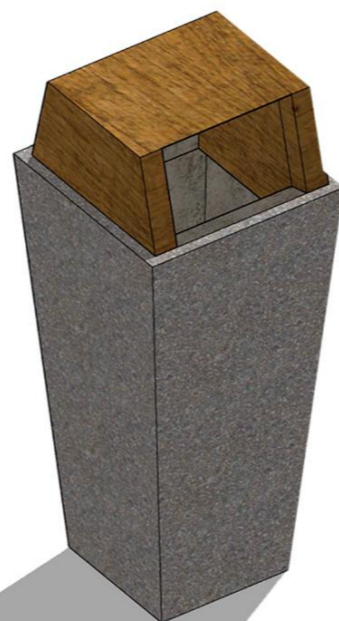
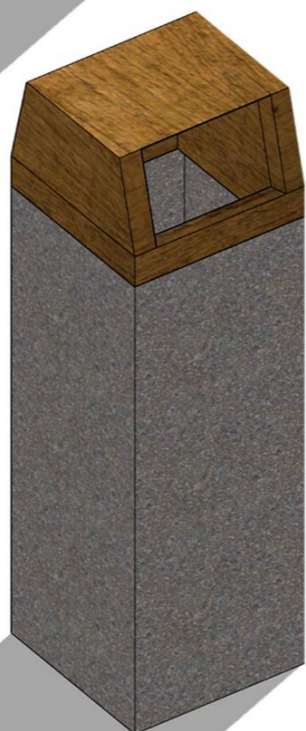

МАЛЫЕ  
АРХИТЕКТУРНЫЕ  
ФОРМЫ

ПЛЯЖ  
БЕЛЫЕ НОЧИ



**ЭЛЕМЕНТЫ ДЕТСКОГО  
ДОСУГА В ПЕСКЕ**

ВСЯ ЛИНЕЙКА МАФ  
ВЫПОЛНЕНА ИЗ БЕТОНА,  
КОМБИНАЦИЙ ЦЕЛЬНЫХ  
БРЕВЕН ЛИБО БРУСЬЕВ

МАТЕРИАЛ БЕТОН

РАЗМЕРЫ ЭЛЕМЕНТА 2000  
X 700 X 100 MM

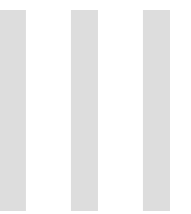
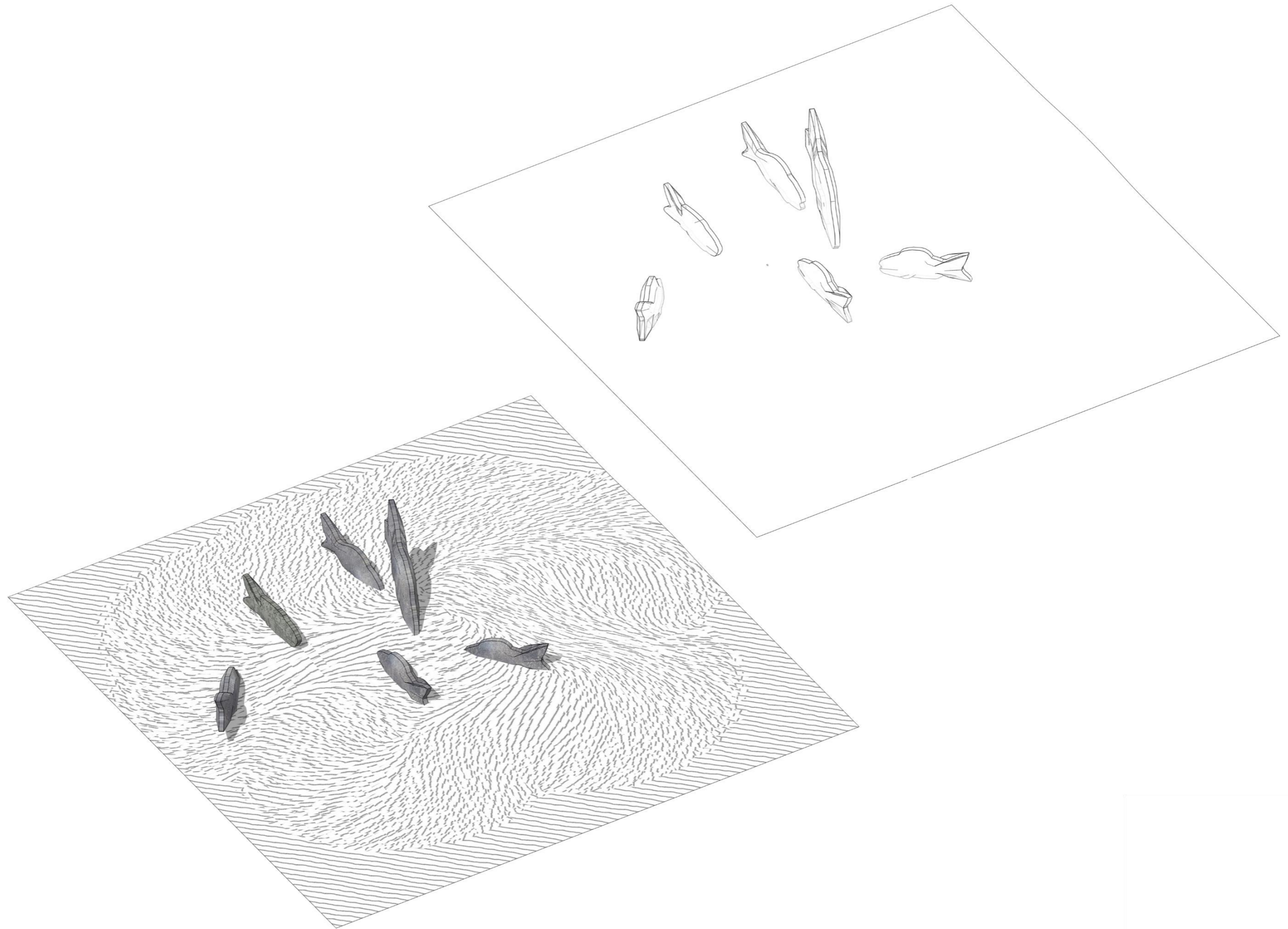

МАЛЫЕ  
АРХИТЕКТУРНЫЕ  
ФОРМЫ

ПЛЯЖ  
БЕЛЫЕ НОЧИ



ПРЕДЛОЖЕНИЕ ПО  
ДЕТСКОМУ ОБОРУДОВАНИЮ

ФИРМА «КОМРАН»

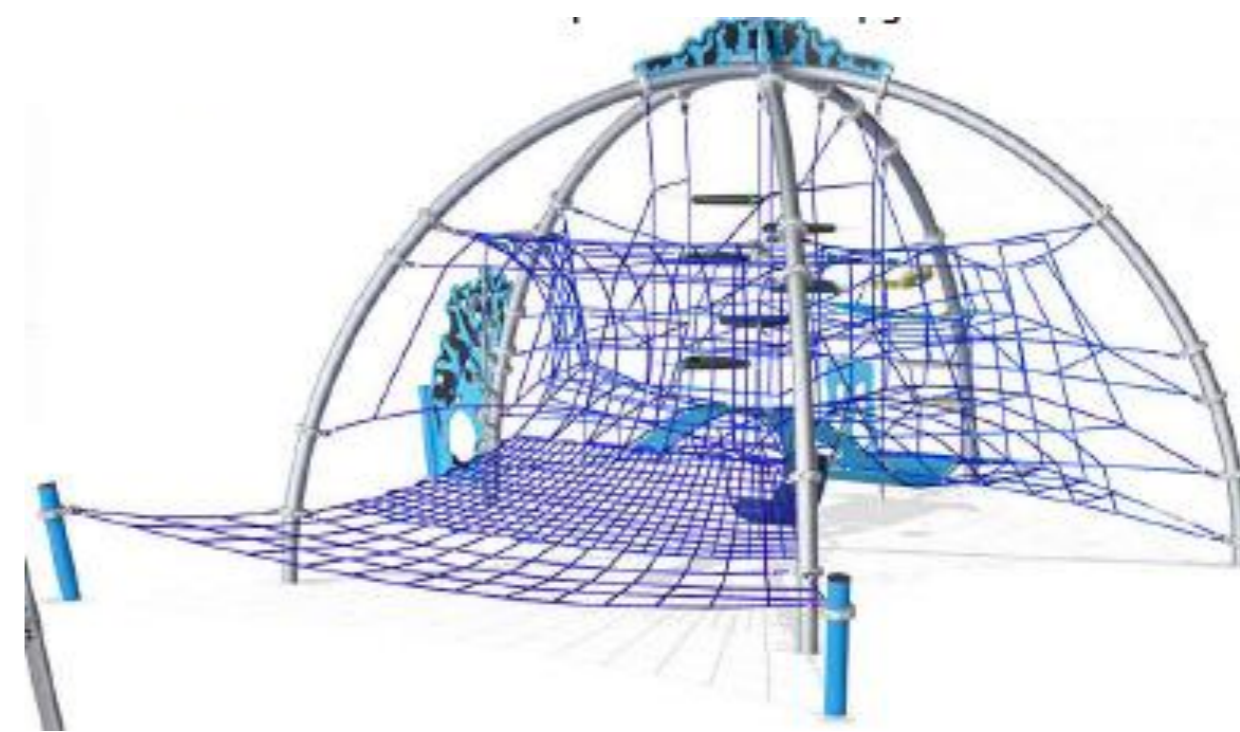
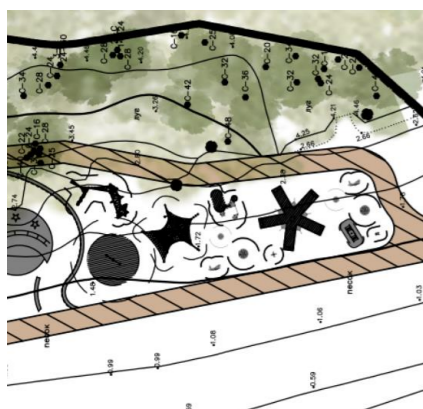

ФРАГМЕНТ ПЛАНА

МАЛЫЕ  
АРХИТЕКТУРНЫЕ  
ФОРМЫ

ПЛЯЖ  
БЕЛЫЕ НОЧИ



ПРЕДЛОЖЕНИЕ ПО  
ДЕТСКОМУ ОБОРУДОВАНИЮ

ФИРМА «КОМРАН»

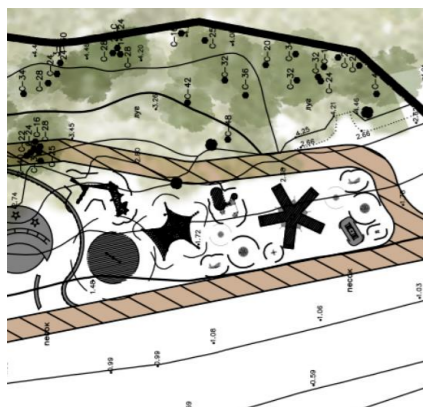
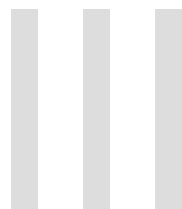

ФРАГМЕНТ ПЛАНА





# ПЛЯЖ СЕСТРОРЕЦКИЙ

---





ПЛЯЖ  
СЕСТРОРЕЦКИЙ

ОБЩИЕ ДАННЫЕ

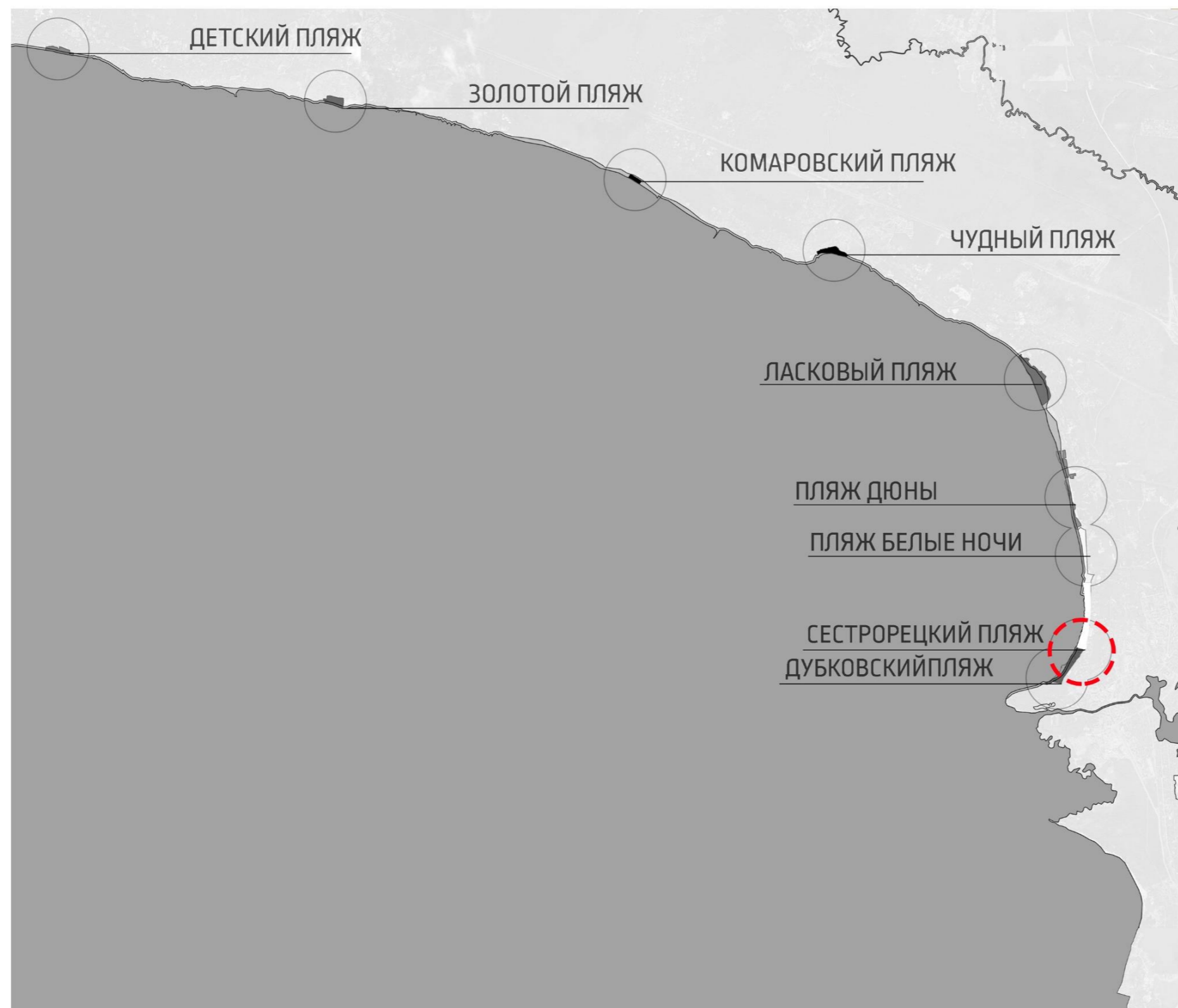

## ПЛЯЖ СЕСТРОРЕЦКИЙ

Адрес: г.Сестрорецк, пляжная улица,  
участок 4  
(пляж "Сестрорецкий" участок 1)

Площадь: 270465 кв.м.  
Протяженность береговой полосы - 2510  
м

На территории имеется 6 игровых  
комплексов: на входе с Ермоловского - 1  
детская игровая площадка и 3 детских  
игровых комплекса, со стороны Курорта  
- 2 детских игровых комплекса.

Пользуется спросом зимой

Спортсмены используют пляж для  
серфинга, виндсерфинга, кайтсёрфинга,  
зону вблизи Курорта из-за плотного  
песка используют для катания на  
маунтинбордах

КОНЦЕПЦИИ  
ПЛЯЖЕЙ



ПЛЯЖ  
СЕСТРОРЕЦКИЙ  
ФОТОФИКСАЦИЯ



МАЛЫЕ  
АРХИТЕКТУРНЫЕ  
ФОРМЫ

ПЛЯЖ  
СЕСТРОРЕЦКИЙ



**МОДУЛЬНАЯ СИСТЕМА  
ЛАВКА И ЛЕЖАК**

ВСЯ ЛИНЕЙКА МАФ  
ВЫПОЛНЕНА ИЗ БЕТОНА,  
КОМБИНАЦИЙ ЦЕЛЬНЫХ  
БРЕВЕН ЛИБО БРУСЬЕВ.

РАЗМЕРЫ  
ТИП1 200 X 2000 X 500  
ТИП2 3200 X 800 X 3100  
ТИП3 2000 X 2000 X 200

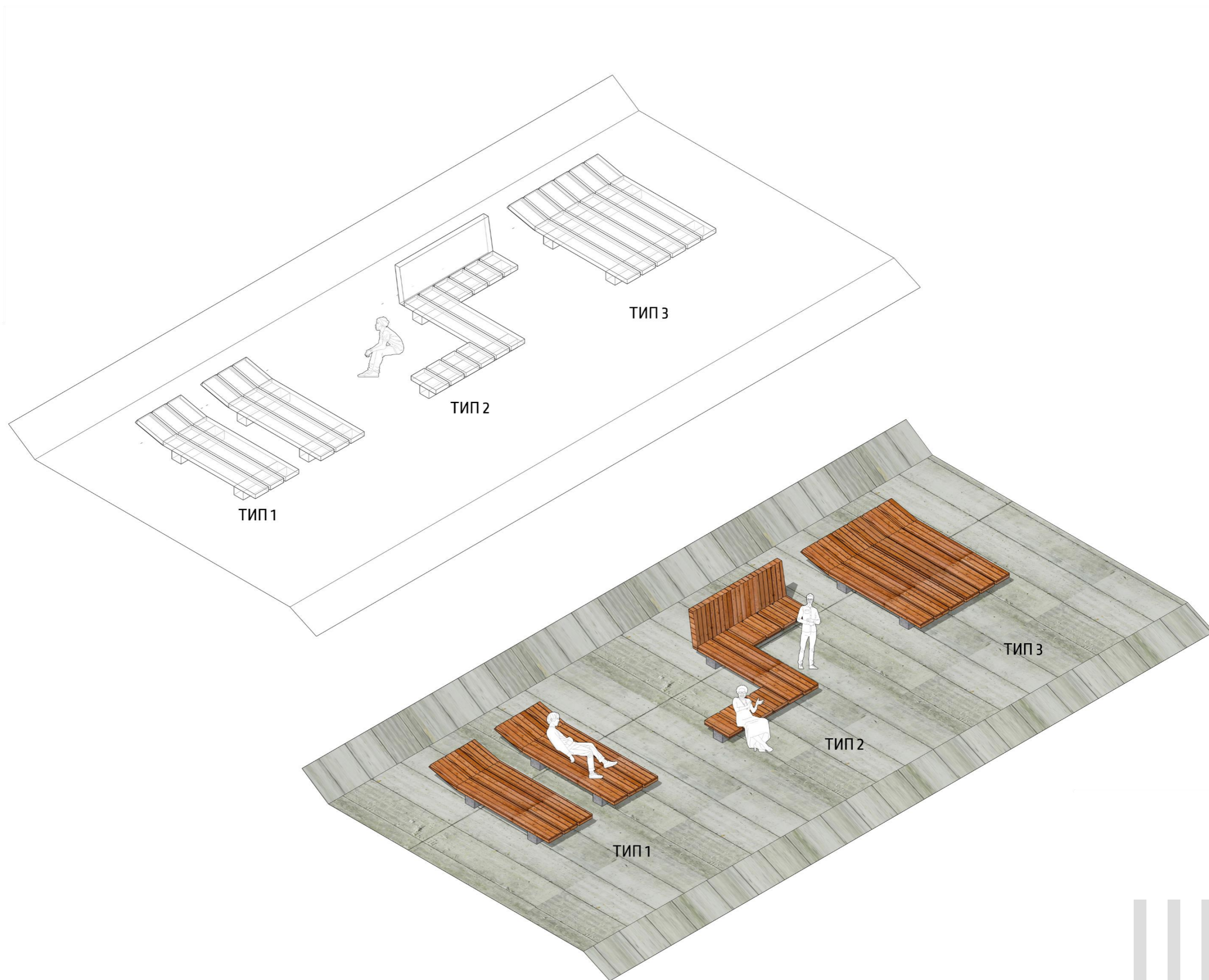

МАЛЫЕ  
АРХИТЕКТУРНЫЕ  
ФОРМЫ

ПЛЯЖ  
СЕСТРОРЕЦКИЙ



### МОДУЛЬНАЯ СИСТЕМА ЛАВКА И ЛЕЖАК

ВСЯ ЛИНЕЙКА МАФ  
ВЫПОЛНЕНА ИЗ БЕТОНА,  
КОМБИНАЦИЙ ЦЕЛЬНЫХ  
БРЕВЕН ЛИБО БРУСЬЕВ.

РАЗМЕРЫ  
ТИП1 1900 X 800 X 2100  
ТИП2 400 X 2000 X 2100  
ТИП3 2000 X 1900 X 800

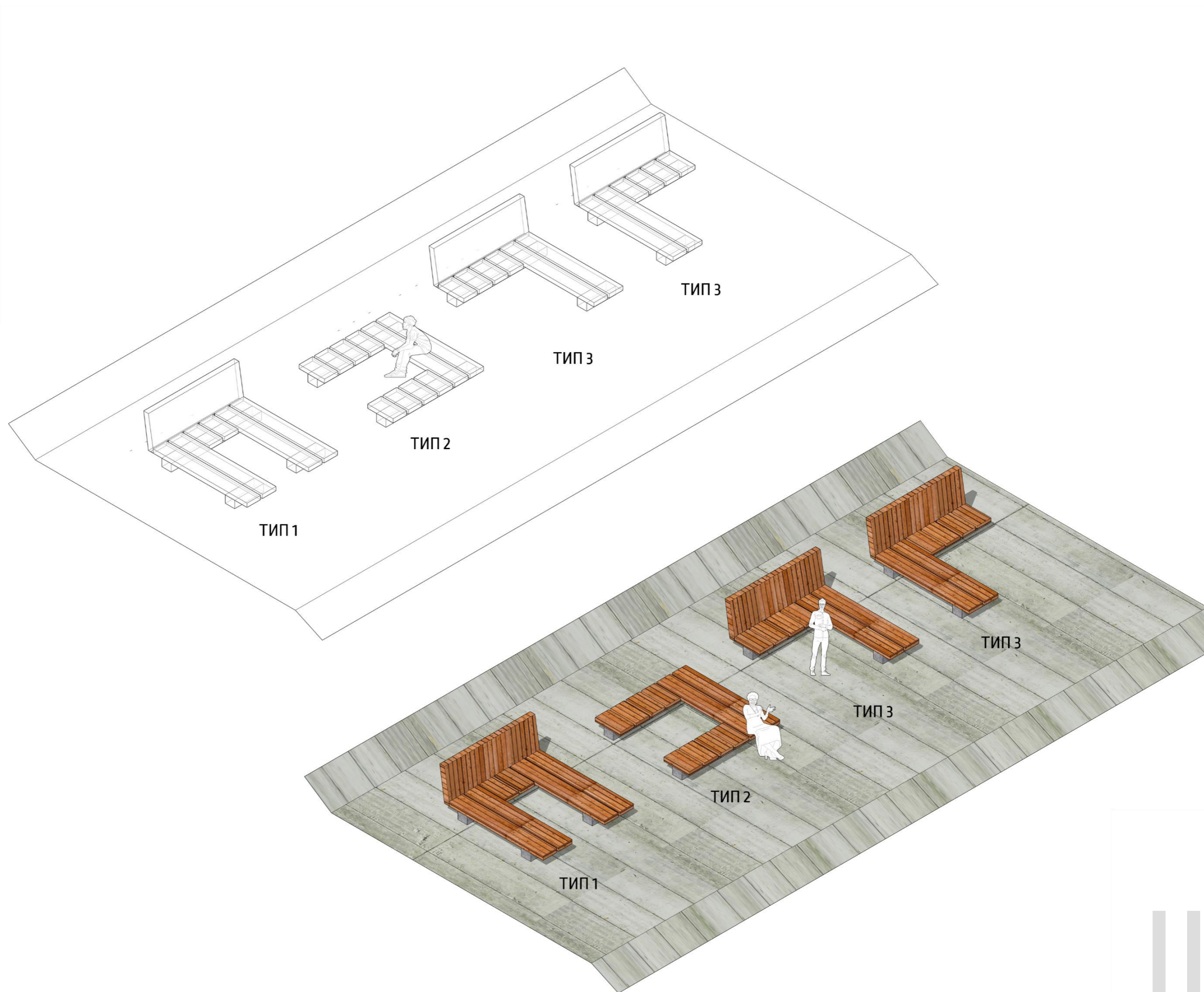

МАЛЫЕ  
АРХИТЕКТУРНЫЕ  
ФОРМЫ

ПЛЯЖ  
СЕСТРОРЕЦКИЙ



СТУЛЬЯ

ВСЯ ЛИНЕЙКА МАФ  
ВЫПОЛНЕНА ИЗ БЕТОНА,  
КОМБИНАЦИЙ ЦЕЛЬНЫХ  
БРЕВЕН ЛИБО БРУСЬЕВ.

РАЗМЕРЫ  
ТИП1 400 X 500 X 500  
ТИП2 400 X 500 X 600

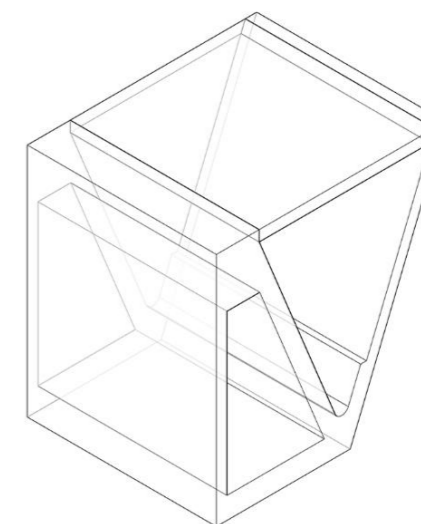
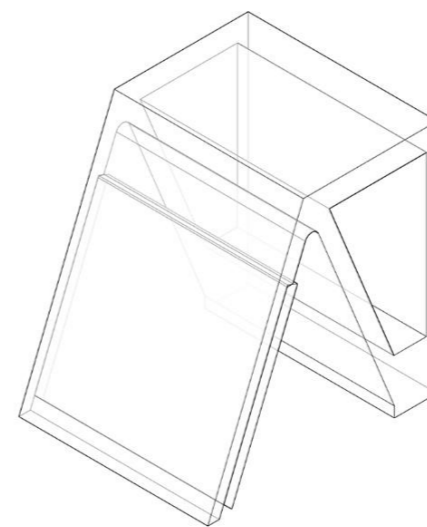
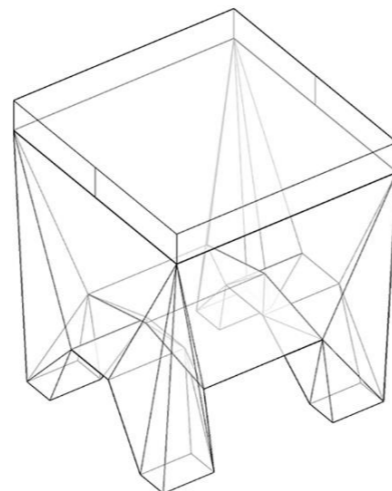
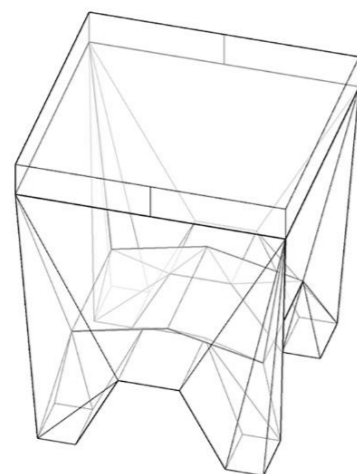

ТИП 1



ТИП 2

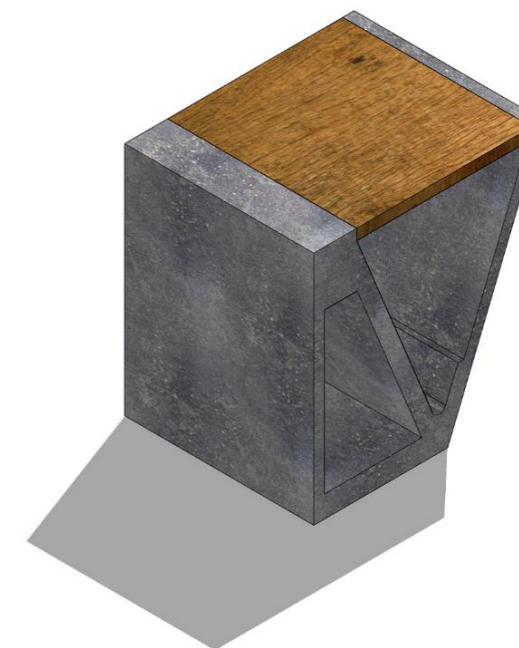

МАЛЫЕ  
АРХИТЕКТУРНЫЕ  
ФОРМЫ

ПЛЯЖ  
СЕСТРОРЕЦКИЙ



ПРЕДЛОЖЕНИЕ ПО  
ДЕТСКОМУ ОБОРУДОВАНИЮ

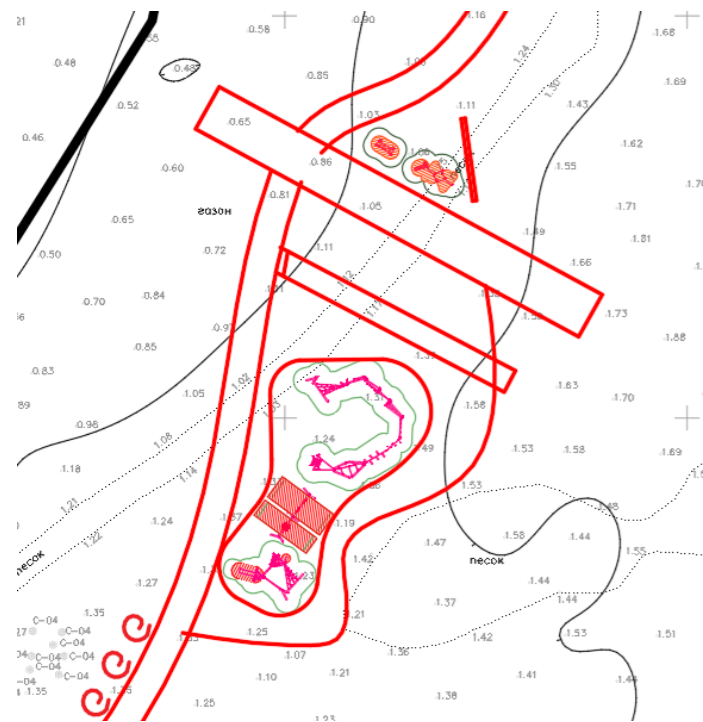
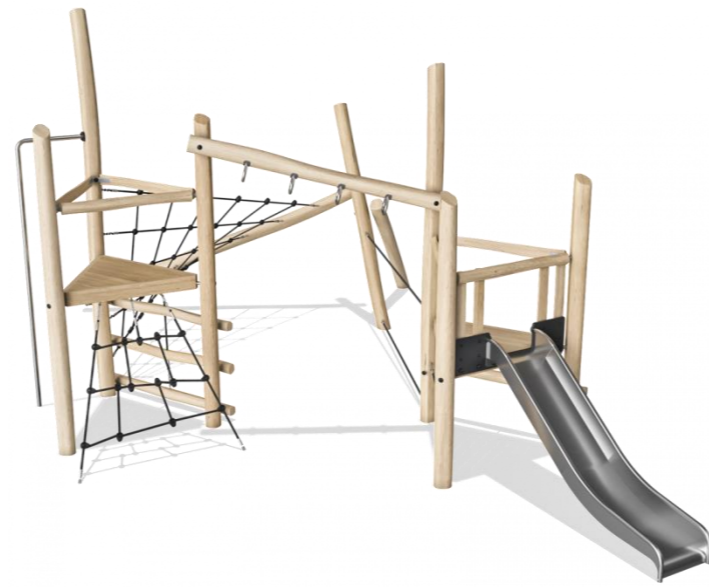
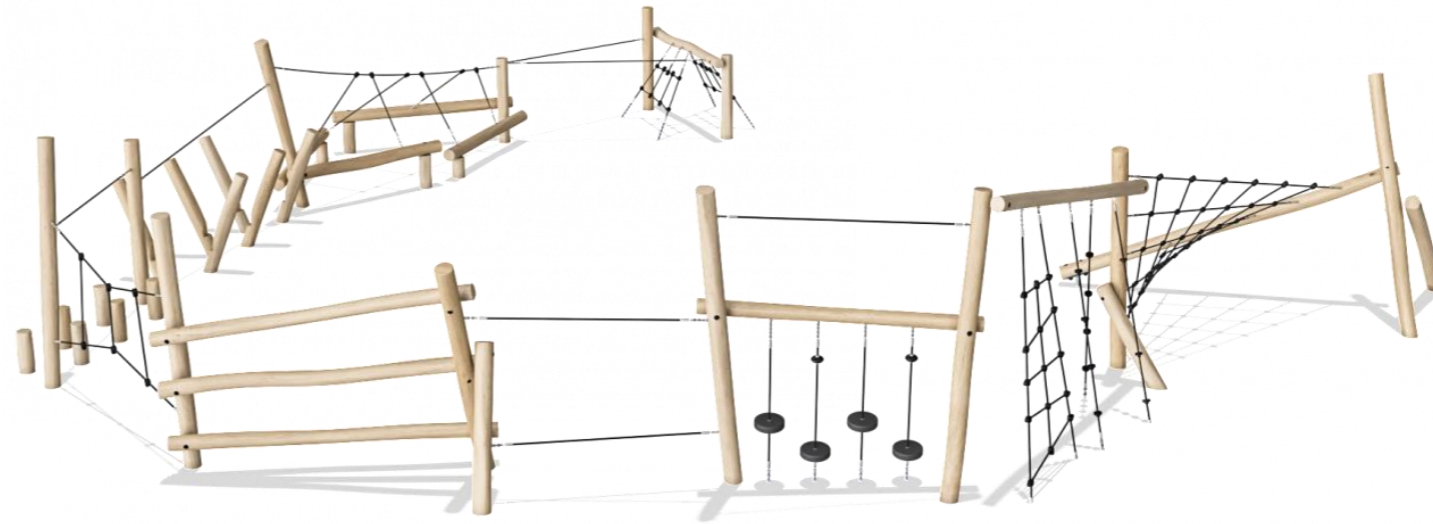
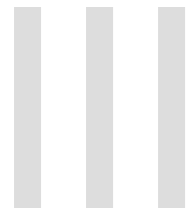

МАЛЫЕ  
АРХИТЕКТУРНЫЕ  
ФОРМЫ

ПЛЯЖ  
СЕСТРОРЕЦКИЙ



ПРЕДЛОЖЕНИЕ ПО  
ДЕТСКОМУ ОБОРУДОВАНИЮ

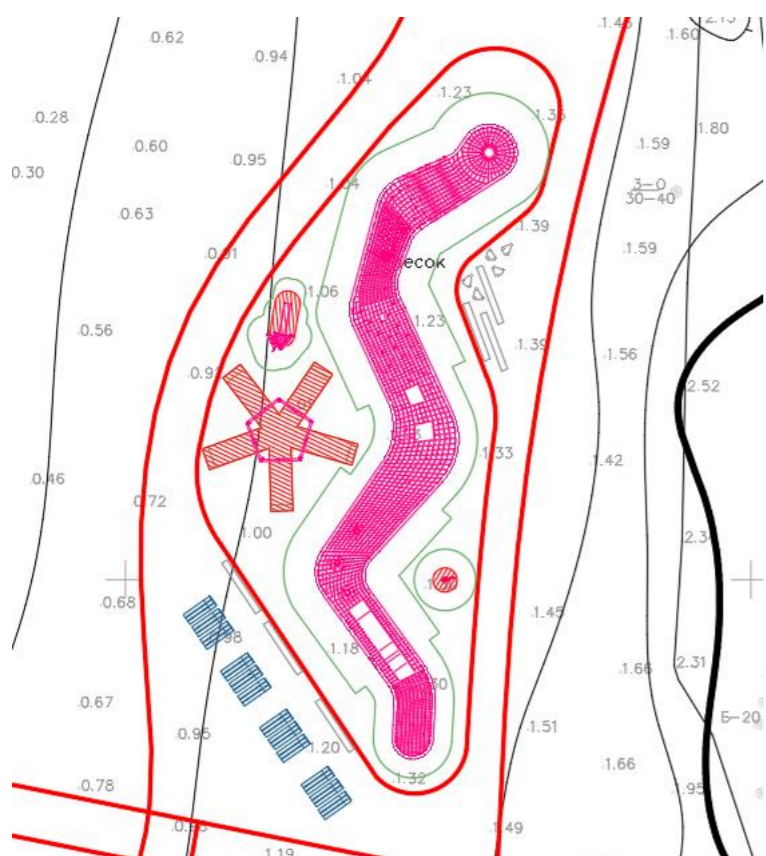
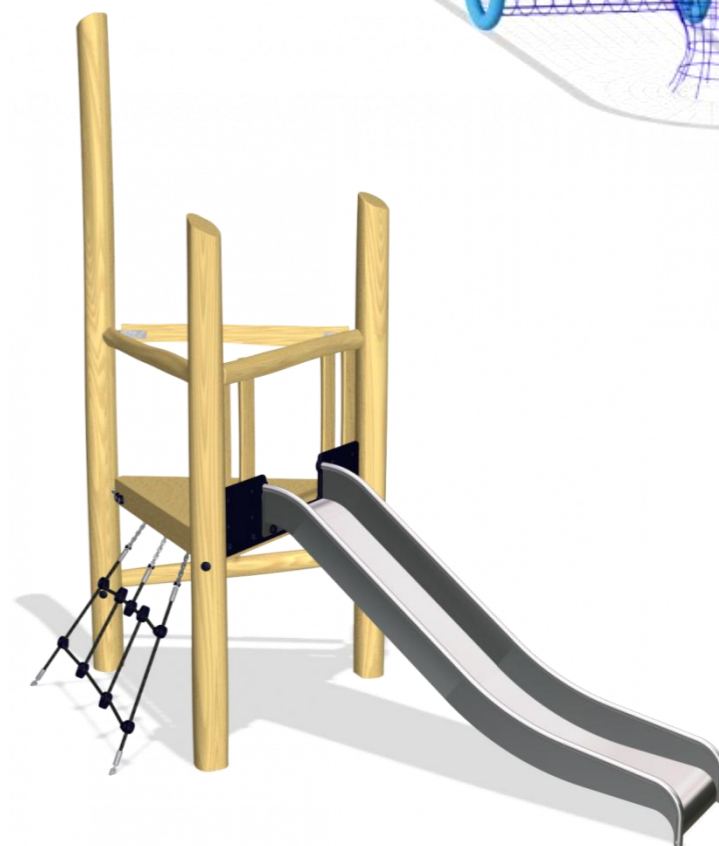
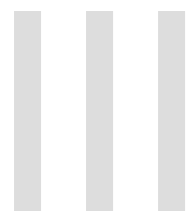

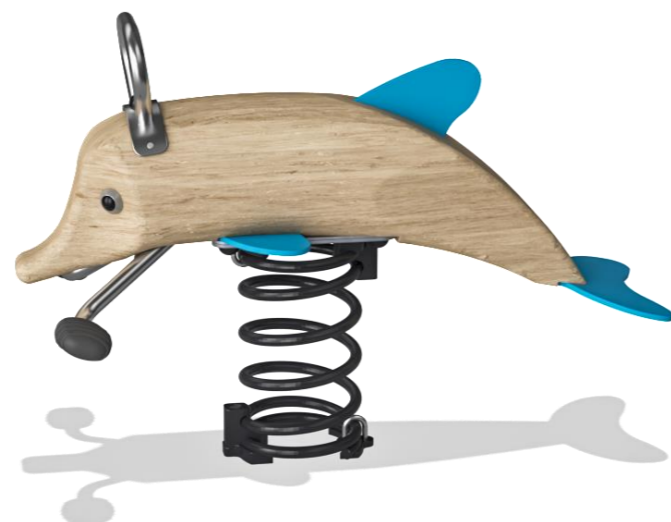

ПЛЯЖ  
СЕСТРОРЕЦКИЙ

ВИЗУАЛИЗАЦИЯ

IV

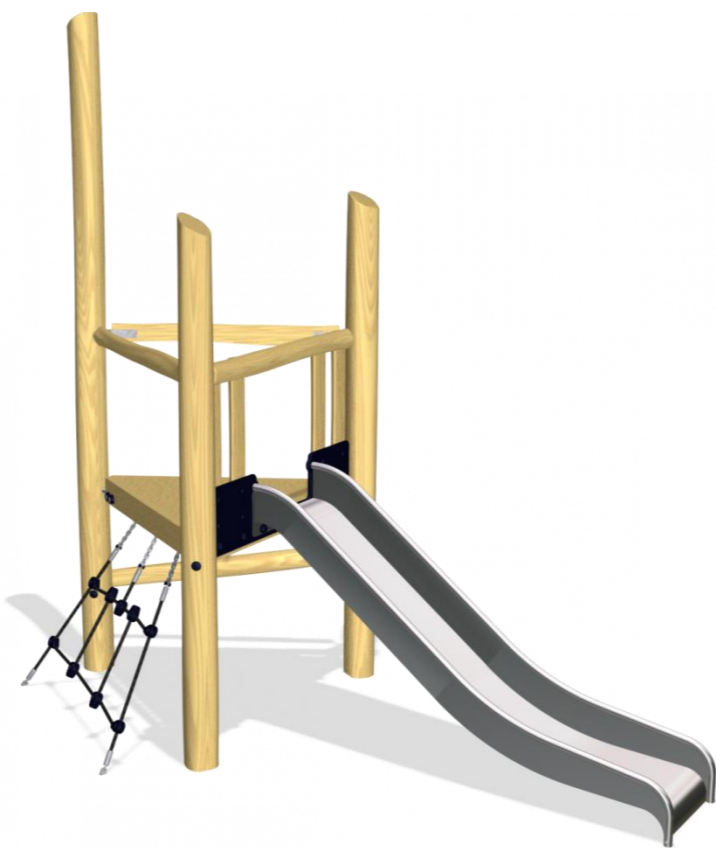
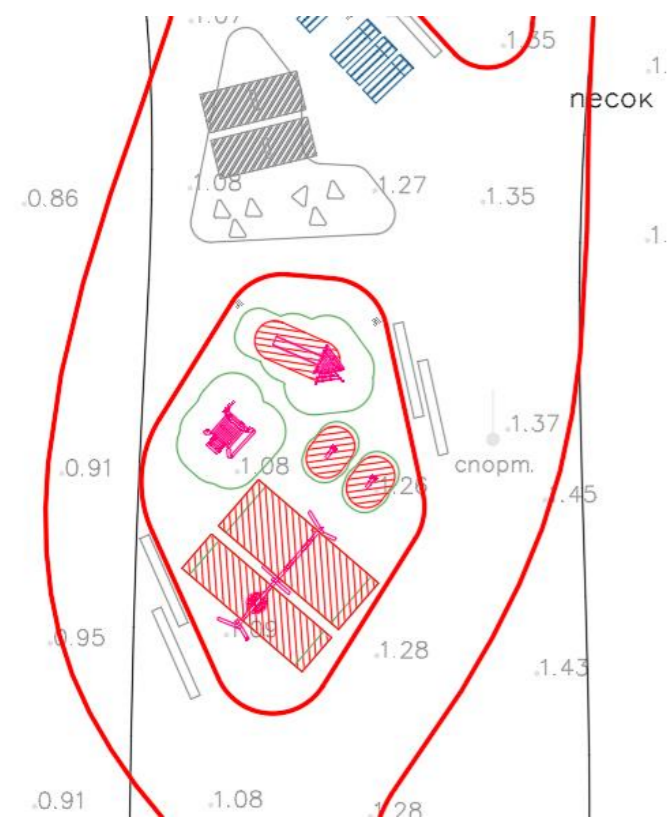



МАЛЫЕ  
АРХИТЕКТУРНЫЕ  
ФОРМЫ

ПЛЯЖ  
СЕСТРОРЕЦКИЙ



ПРЕДЛОЖЕНИЕ ПО  
ДЕТСКОМУ ОБОРУДОВАНИЮ

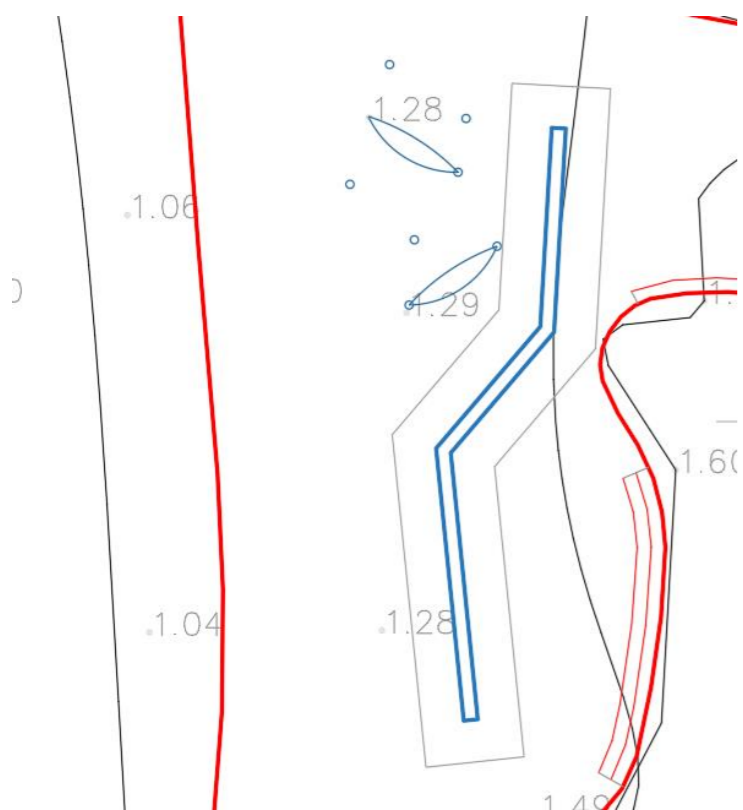
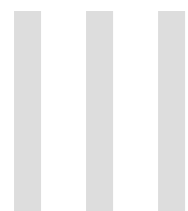

СПОРТИВНОЕ ОБОРУДОВАНИЕ  
Фирма ГЕРКУЛЕС

Цвет СИНИЙ



МАЛЫЕ  
АРХИТЕКТУРНЫЕ  
ФОРМЫ

ПЛЯЖ  
СЕСТРОРЕЦКИЙ



СПОРТИВНОЕ И ИГРОВОЕ  
ОБОРУДОВАНИЕ ДЛЯ МГН

Фирма ГЕРКУЛЕС

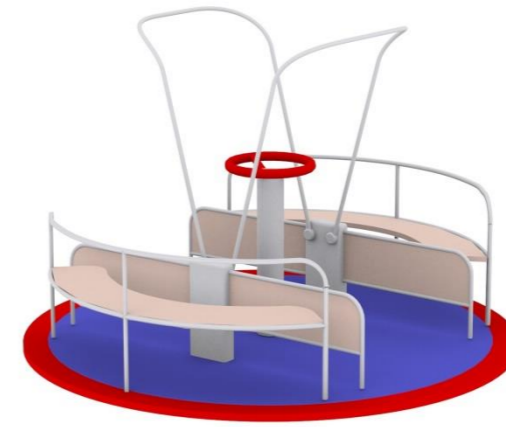

ПРЕДЛОЖЕНИЕ ПО  
ДЕТСКОМУ ОБОРУДОВАНИЮ

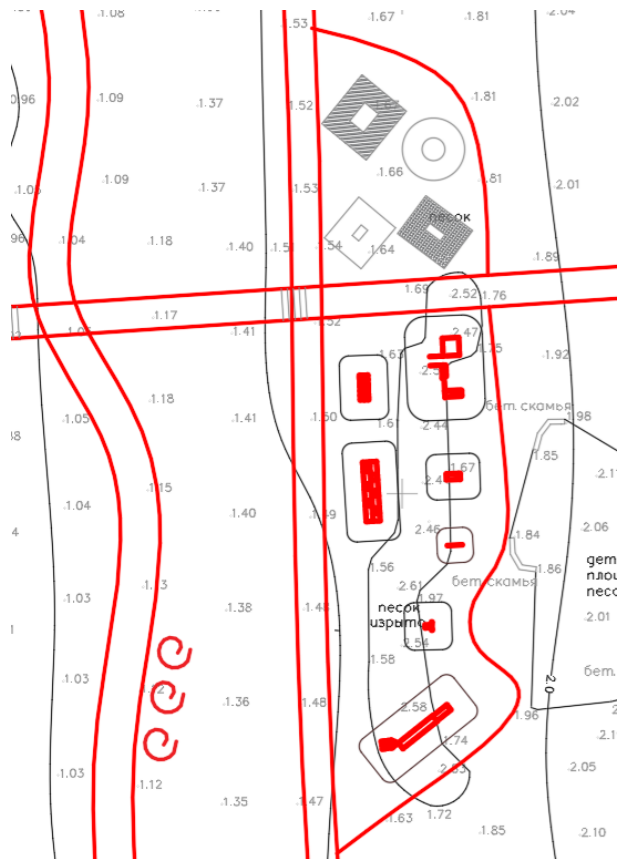
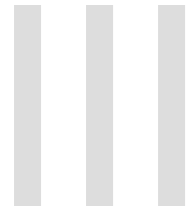



**ПЛЯЖДУБКОВСКИЙ**

---



ПЛЯЖ  
ДУБКОВСКИЙ

ОБЩИЕ ДАННЫЕ

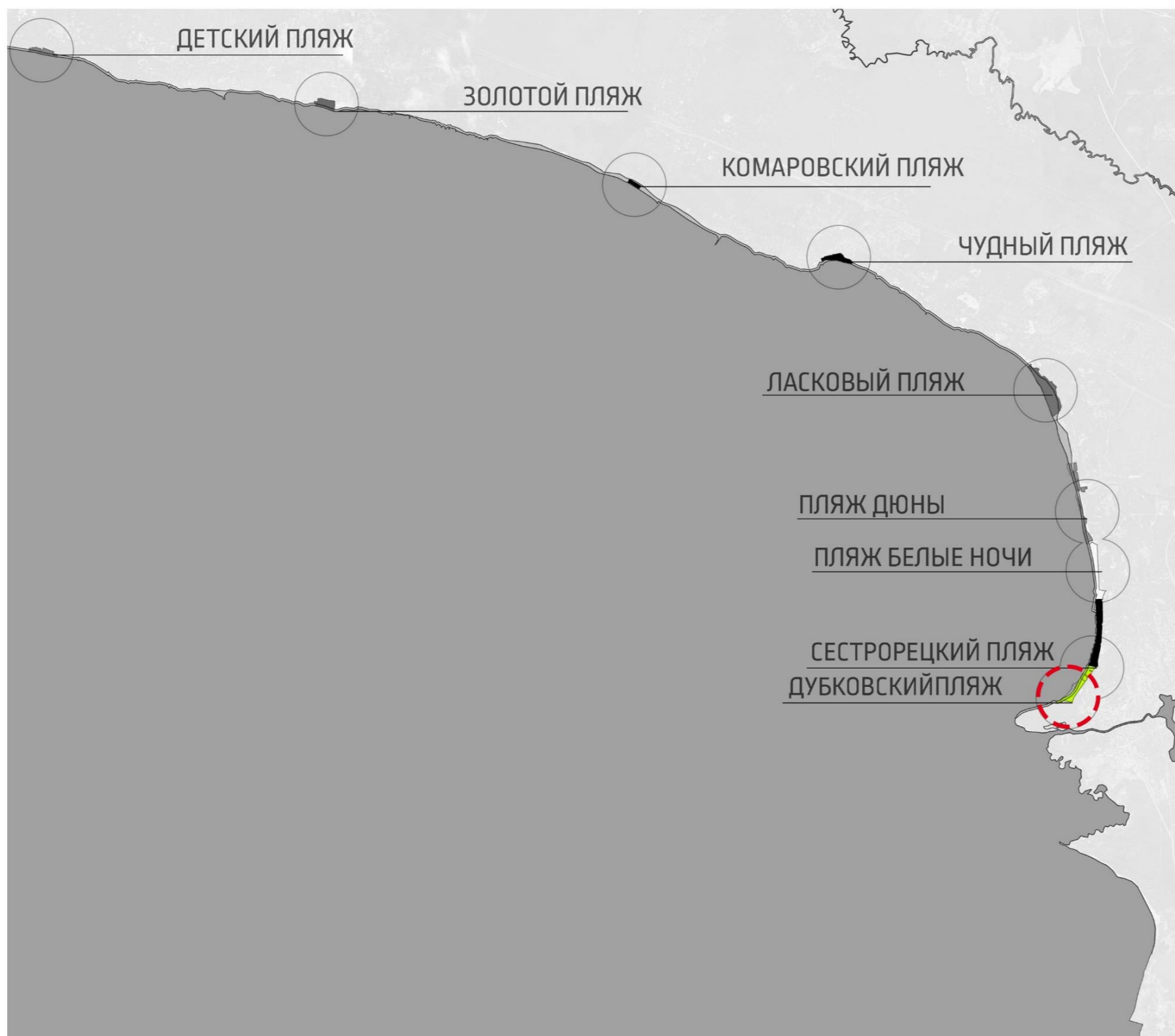

## ПЛЯЖ ДУБКОВСКИЙ

Адрес: г.Сестрорецк, пляж "Дубковский", участок 1

Площадь: 71933 кв.м.  
Протяженность береговой полосы - 723 м

На территории имеется один Детский игровой комплекс .

Пользуется спросом зимой

Особенностью акватории пляжа «Дубковский» является его песочное дно, а попеременно с галькой. Поэтому в одних природных условиях галька обнажается и как следствие на поверхности остаются ракушки моллюсков, а при других природных условиях - скрывается под водами Финского залива.



ПЛЯЖ  
ДУБКОВСКИЙ  
ФОТОФИКСАЦИЯ





ЛАВКА  
ОДНОМЕСТНАЯ

ВСЯ ЛИНЕЙКА МАФ  
ВЫПОЛНЕНА ИЗ  
КОМБИНАЦИЙ ЦЕЛЫХ  
БРЕВЕН ЛИБО  
ПОПЕРЕЧНЫХ СПИЛОВ.  
ВАРИАЦИИ  
ИСПОЛЬЗОВАНИЯ

ТИП1 ДЕРЕВО  
ТИП2 ДЕРЕВО И БЕТОН  
ТИП3 ДЕРЕВО И ПОЛИМЕР  
ПРОЗРАЧНЫЙ ЦВЕТНОЙ

РАЗМЕРЫ  
1000 X 900 X 900

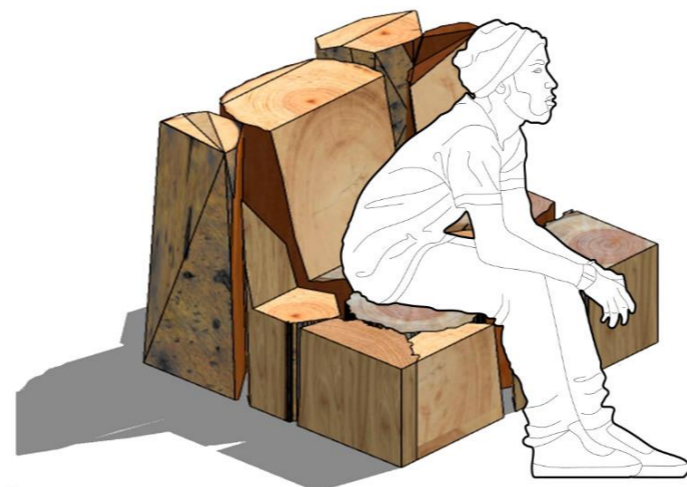
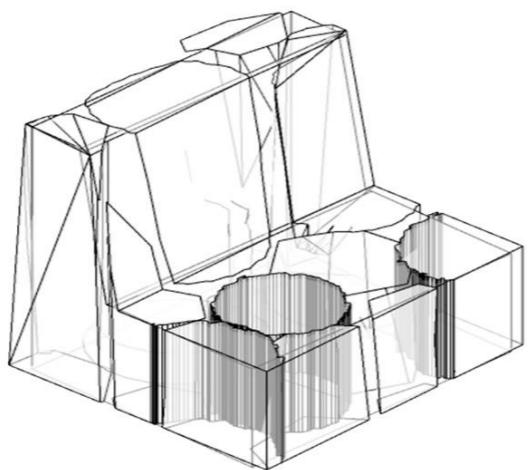
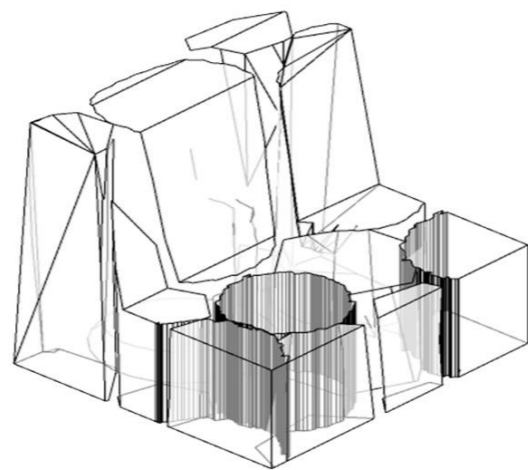

ТИП1



ТИП2



ТИП3





ЛЕЖАК

ВСЯ ЛИНЕЙКА МАФ  
ВЫПОЛНЕНА ИЗ  
КОМБИНАЦИЙ ЦЕЛЬНЫХ  
БРЕВЕН ЛИБО  
ПОПЕРЕЧНЫХ СПИЛОВ.  
ВАРИАЦИИ  
ИСПОЛЬЗОВАНИЯ

ТИП1 ДЕРЕВО  
ТИП2 ДЕРЕВО И БЕТОН  
ТИП3 ДЕРЕВО И ПОЛИМЕР  
ПРОЗРАЧНЫЙ ЦВЕТНОЙ

РАЗМЕРЫ  
3900 X 900 X 1000

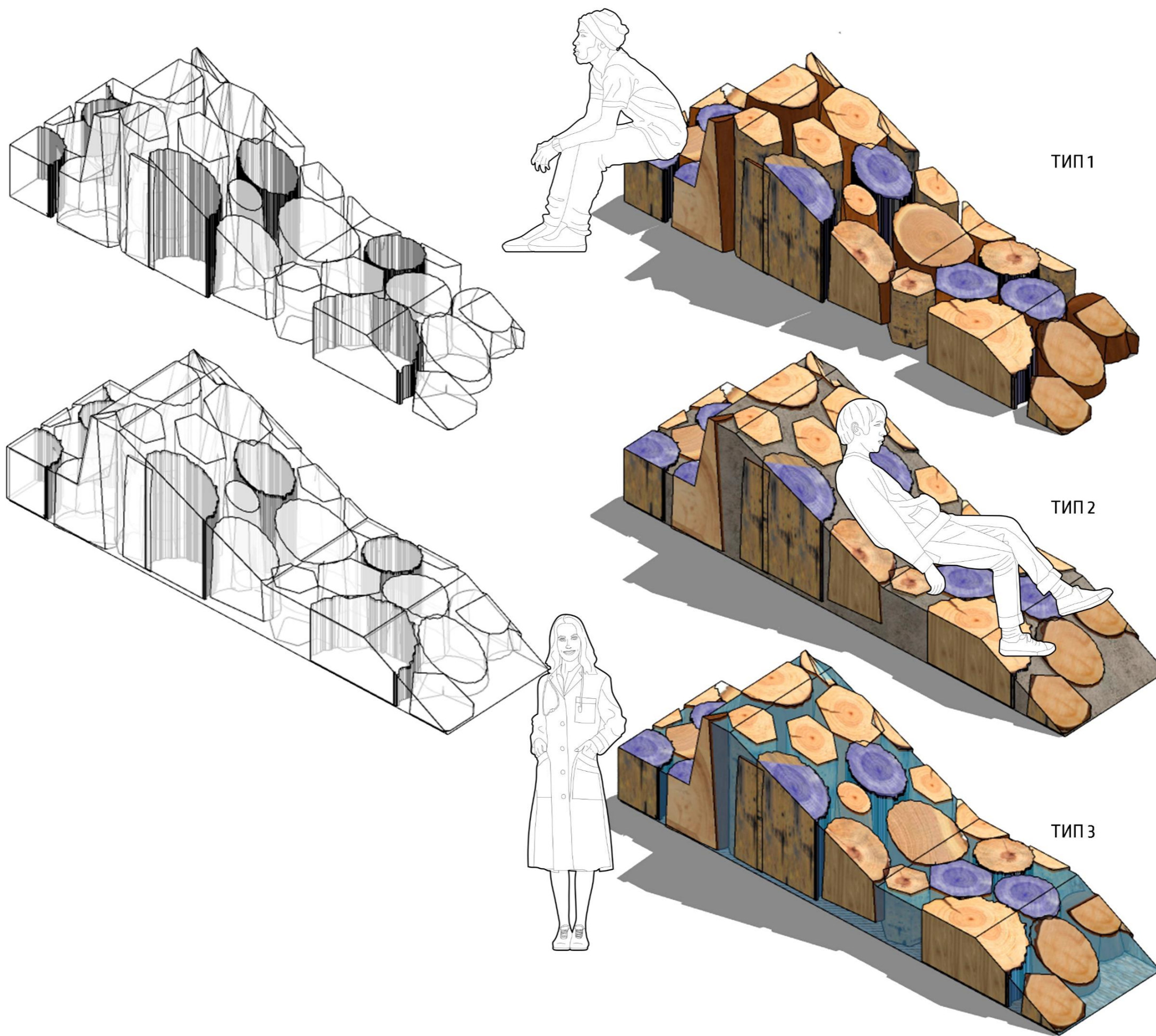

ТИП 1

ТИП 2

ТИП 3



МАЛЫЕ  
АРХИТЕКТУРНЫЕ  
ФОРМЫ

ПЛЯЖ  
ДУБКОВСКИЙ



ДЕКОРАТИВНЫЕ  
МАСКИРУЮЩИЕ  
ПАНЕЛИ

ВСЯ ЛИНЕЙКА МАФ  
ВЫПОЛНЕНА ИЗ  
КОМБИНАЦИЙ ЦЕЛЫХ  
БРЕВЕН ЛИБО  
ПОПЕРЕЧНЫХ СПИЛОВ.  
ВАРИАЦИИ  
ИСПОЛЬЗОВАНИЯ

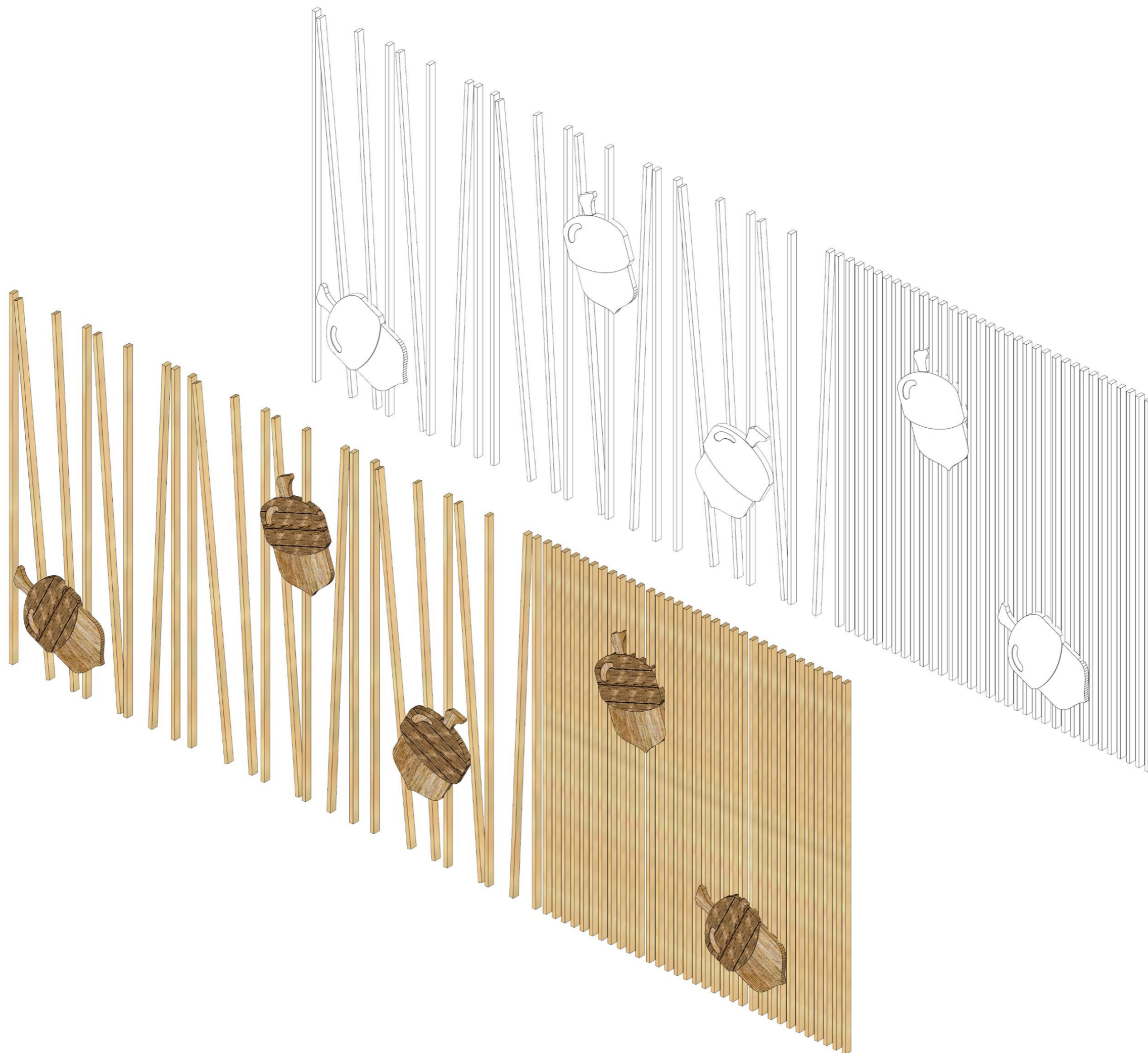



МАЛЫЕ  
АРХИТЕКТУРНЫЕ  
ФОРМЫ

ПЛЯЖ  
ДУБКОВСКИЙ



### ВЕЛОПАРКОВКА

ВСЯ ЛИНЕЙКА МАФ  
ВЫПОЛНЕНА ИЗ  
КОМБИНАЦИЙ ЦЕЛЬНЫХ  
БРЕВЕН ЛИБО  
ПОПЕРЕЧНЫХ СПИЛОВ.  
ВАРИАЦИИ  
ИСПОЛЬЗОВАНИЯ

МАТЕРИАЛ ДЕРЕВО

РАЗМЕРЫ  
3400 X 700

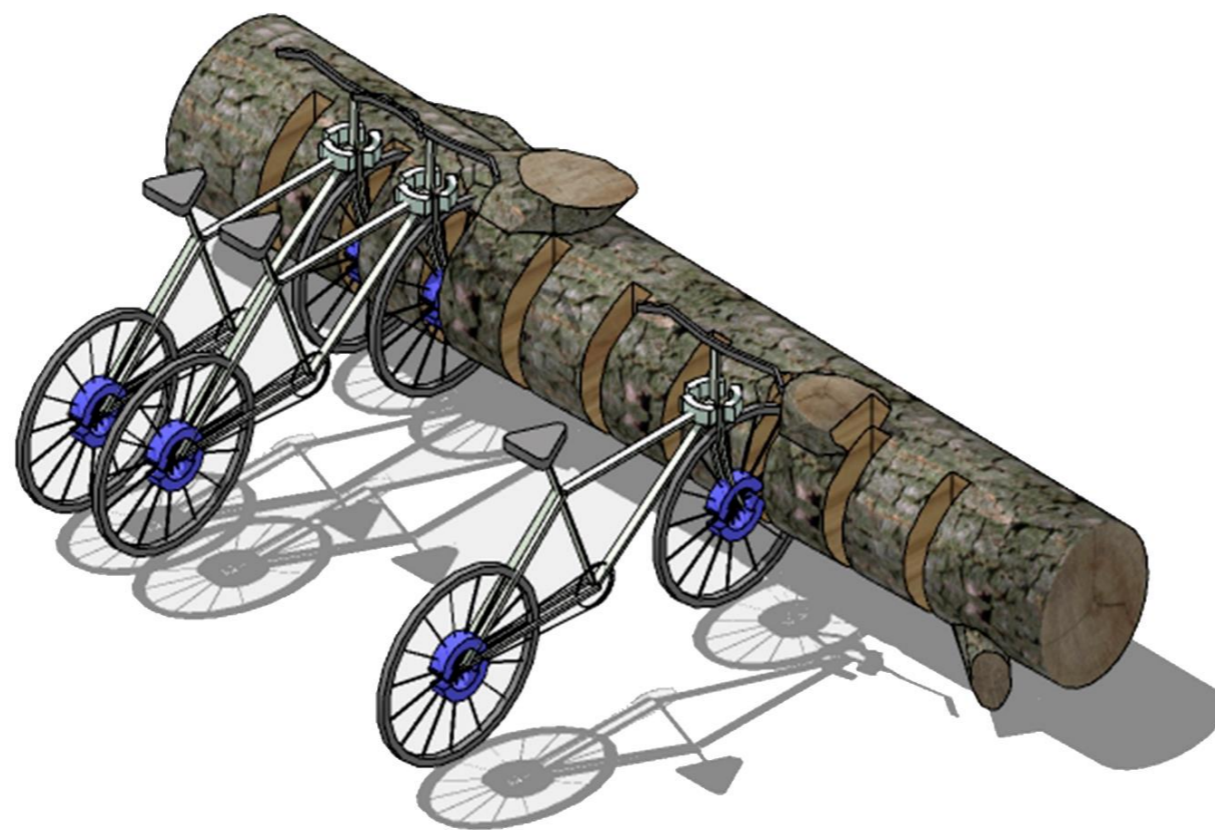
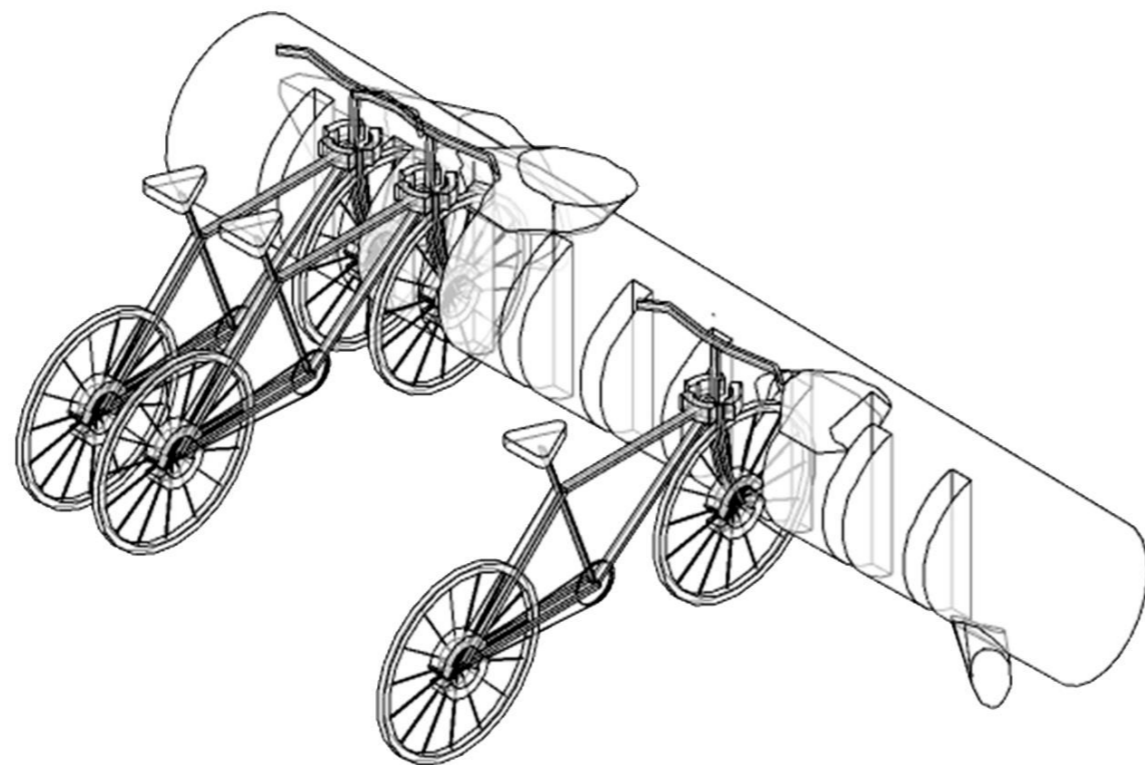

МАЛЫЕ  
АРХИТЕКТУРНЫЕ  
ФОРМЫ

ПЛЯЖ  
ДУБКОВСКИЙ



СТОЛ

ВСЯ ЛИНЕЙКА МАФ  
ВЫПОЛНЕНА ИЗ  
КОМБИНАЦИЙ ЦЕЛЬНЫХ  
БРЕВЕН ЛИБО  
ПОПЕРЕЧНЫХ СПИЛОВ.  
ВАРИАЦИИ  
ИСПОЛЬЗОВАНИЯ

ДЕРЕВО СПИЛ

РАЗМЕРЫ  
4000 X 1500 X 700

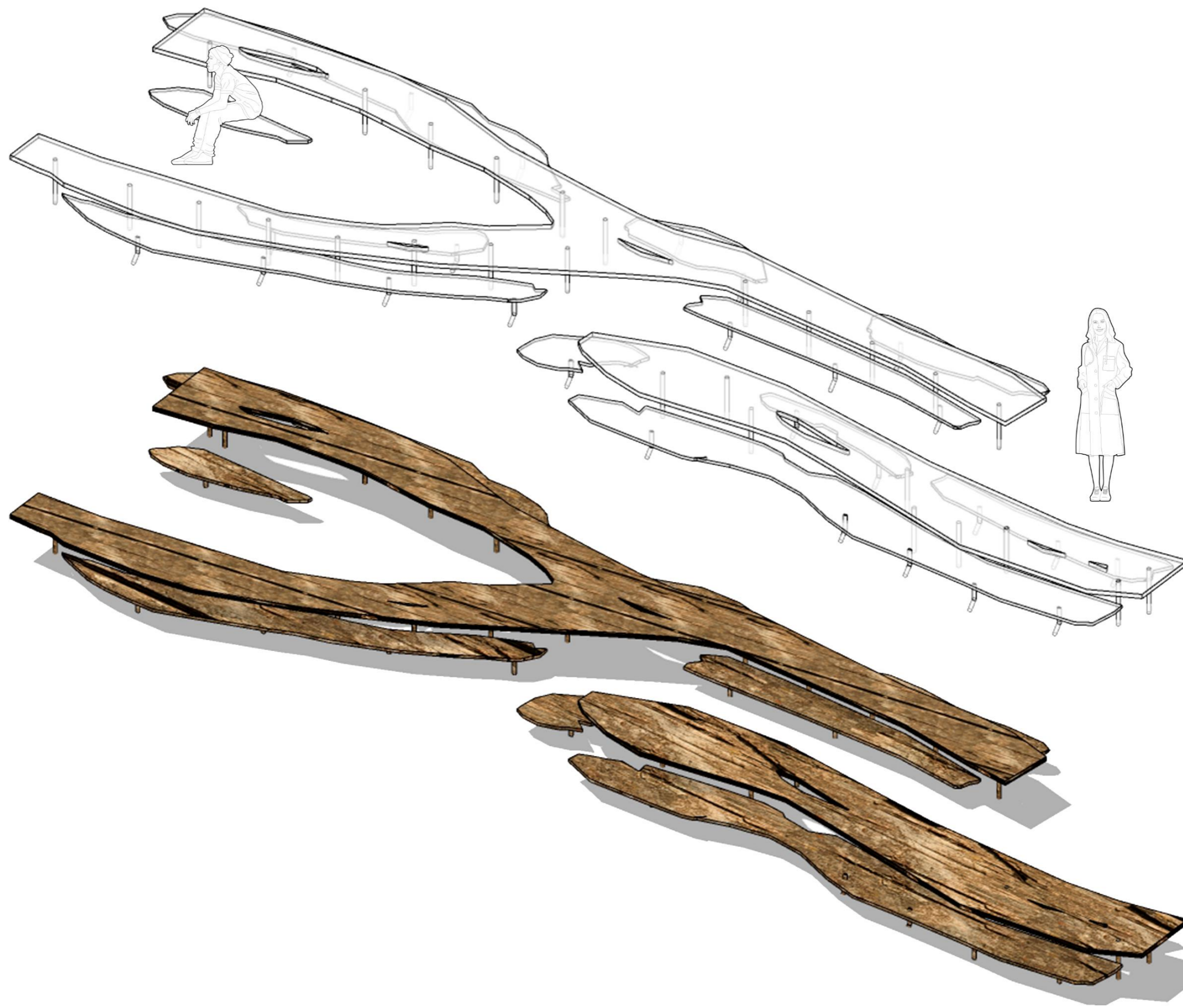



УРНА

ВСЯ ЛИНЕЙКА МАФ  
ВЫПОЛНЕНА ИЗ  
КОМБИНАЦИЙ ЦЕЛЬНЫХ  
БРЕВЕН ЛИБО  
ПОПЕРЕЧНЫХ СПИЛОВ.  
ВАРИАЦИИ  
ИСПОЛЬЗОВАНИЯ

ТИП1 ДЕРЕВО  
ТИП2 ДЕРЕВО И БЕТОН  
ТИП3 ДЕРЕВО И ПОЛИМЕР  
ПРОЗРАЧНЫЙ ЦВЕТНОЙ

РАЗМЕРЫ  
800X 500

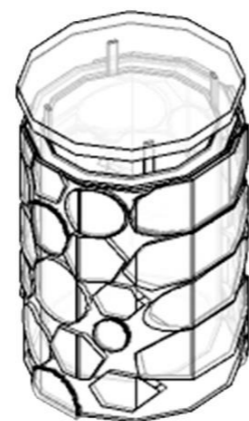
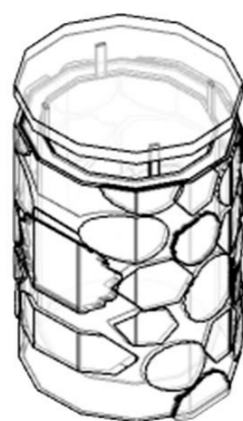

ТИП 2



ТИП 3



ТИП 2



ТИП 3



ТИП 1



МАЛЫЕ  
АРХИТЕКТУРНЫЕ  
ФОРМЫ

ПЛЯЖ  
ДУБКОВСКИЙ



ПРЕДЛОЖЕНИЕ ПО  
ДЕТСКОМУ ОБОРУДОВАНИЮ

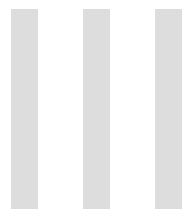

Оборудование КОМПАИ и  
игровой комплекс GSWeb

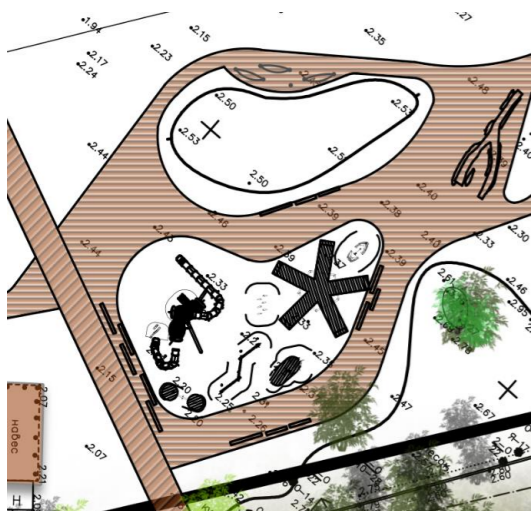

ФРАГМЕНТ ПЛАНА

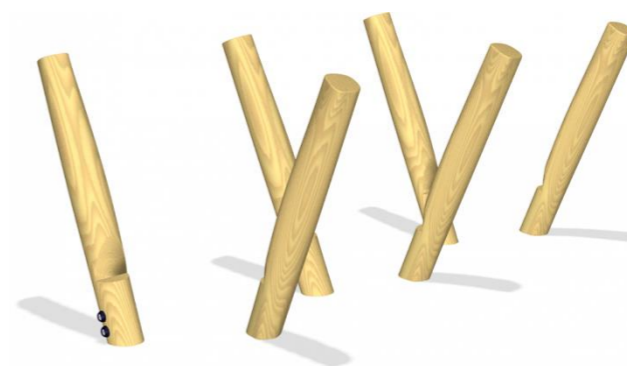
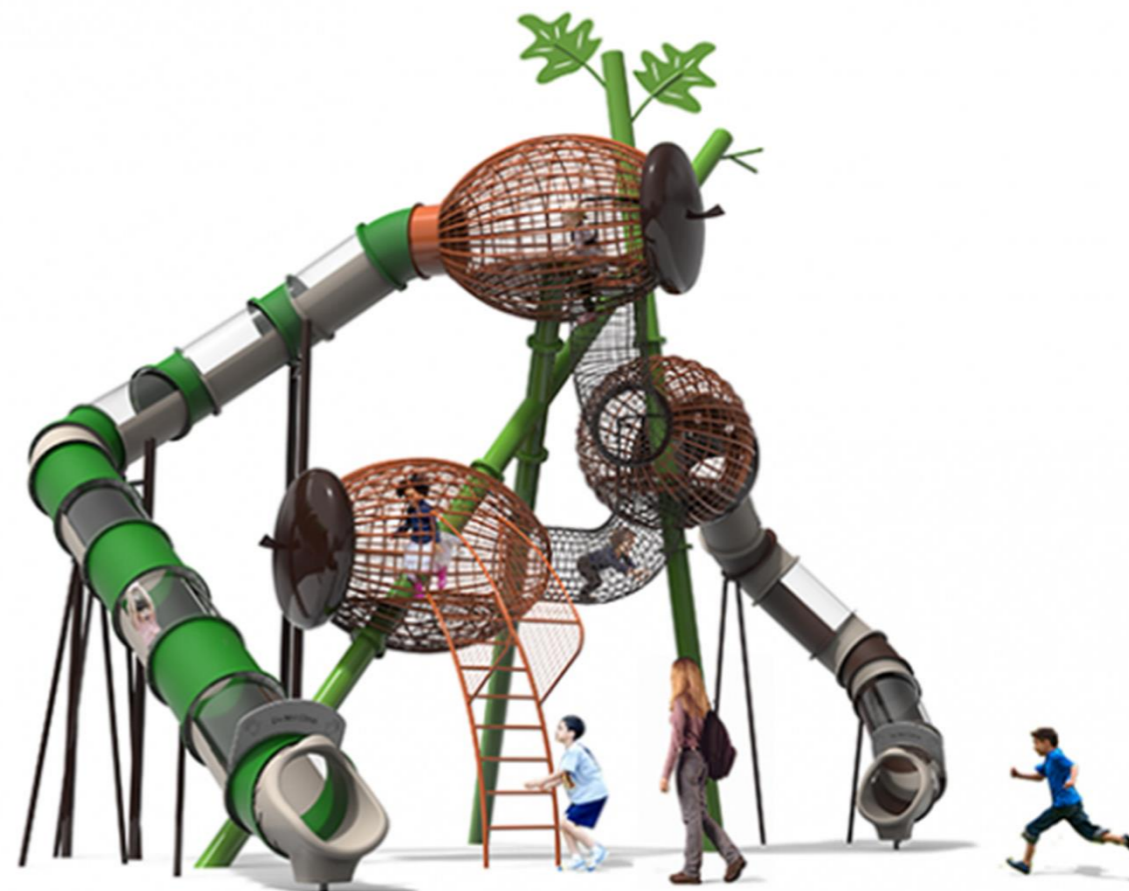

КОНЦЕПЦИИ  
ПЛЯЖЕЙ



ПЛЯЖ  
ДУБКОВСКИЙ  
ВИЗУАЛИЗАЦИЯ

IV

