

62/1477

4950

31937

САНАТОРНО-  
КУРОРТНОЕ  
ОБЪЕДИНЕНИЕ

# „СЕСТРОРЕЦКИЙ КУРОРТ“

ЛЕНИНГРАДСКОГО ЗДРАВ ОТДЕЛА

АНГ  
ОБЯЗ. ЭКЗ.



Дети на пляже

**ПОЛИКЛИНИКА**  
и  
**ИНСТИТУТ ФИЗИЧЕСКИХ МЕТОДОВ ЛЕЧЕНИЯ**  
**СЕСТРОРЕЦКОГО КУРОРТА**

**В летнем сезоне 1928-29 г.г.**

открыты для всех приезжающих на Курорт и в дачных местностях по Приморской и Финляндской жел. дор.

Приемы в Поликлинике и время отпуска процедур согласованы с расписанием поездов

Автобусы от ст. Тарховки до Курорта и обратно для перевозки больных на процедуры.

Расписание приемов в Поликлинике и таксы лечебных процедур публикуются особо.

# СЕСТРОРЕЦКИЙ КУРОРТ

62  
1477

Благодаря удачному расположению на берегу моря, среди хвойных лесов, вблизи Ленинграда — Сестрорецкий Курорт является единственной в СССР приморской, климатической станцией для Северной и Центральной областей нашего государства. Он богато оборудован и прекрасно устроен. В Сестрорецкий Курорт стекаются больные не только из Северной Области, но также из Украины, приволжских областей и далекой Сибири.

Благотворное действие моря прежде всего резко усиливает дыхательную функцию и сильно повышает окислительные процессы. Воздух богат озоном, иодом и отличается идеальной чистотой: он совершенно свободен от пыли. Под влиянием морского воздуха, купанья, бризов и солнечного света больные хорошо загорают и быстро восстанавливают свои силы и здоровье.

Санаторно-Курортное Объединение Сестрорецкого Района, по своей организации и по своим целям, есть *лечебно-профилактический курорт*.

Для целей **лечебных** он имеет ряд санаторий, имеет высоко-квалифицированный врачебный персонал, постоянных консультантов — клинических профессоров, имеет водолечебницу, целебные грязи, соляриум, все виды электро-световых установок лабораторию, аптеку, диететический стол и т. д. и т. д.

## БОЛЕЗНИ.

Приводим перечень болезней, которые на основании опыта прошлых сезонов, вполне успешно протекают и получают значительное улучшение, а нередко и полное исцеление на Сестрорецком Курорте:

1614  
30

1. *Нервные болезни:* а) Функциональные нервные расстройства — истерия, неврастения, парестезии, мигрени, бессонница, неврозы (в том числе и профессиональные), невралгия; б) невриты, полиневриты, радикулиты, парезы; в) начальные формы спинной сухотки, свежие и легкие случаи параличей и органических заболеваний, не требующие постороннего ухода.
2. *Бол. обмена веществ:* ревматизм, подагра, ожирение, диабет.
3. *Бол. сердца и сосудов:* слабость сердечной мышцы, миокардит, миастения, гипертония, аортиты, артериосклероз (начальный), ожирение сердца...
4. *Женские болезни:* сращения, выпоты, инфильтраты; послеоперационное течение.
5. *Бол. крови и кровеобразующих органов:* малокровие, золотуха, рахит, свинцовое отравление; после перенесенных острых заболеваний.
6. *Бол. желез внутренней секреции.*
7. *Бол. желудочно-кишечного тракта:* атония желудка, атония кишек (запоры).
8. *Бол. мочеполовых путей:* парез мочевого пузыря или сфинктера, простатит, impotentia.
9. *Суставный ревматизм и заболевания суставов.*
10. *Бол. легких:* плеврит, бронхиальная астма, катарры верхних дыхательных путей.
11. *Туберкулез желез, костей и суставов* — в специальной «Костно-Туберкулезной Санатории», расположенной вне курортного парка, на собственной обширной усадьбе.

*Противопоказаны для лечения на Курорте след. болезни:*

Душевные болезни, активные формы туберкулеза, заразные заболевания, лихорадочные заболевания, сердечные заболевания в стадии декомпенсации, органиче-

4

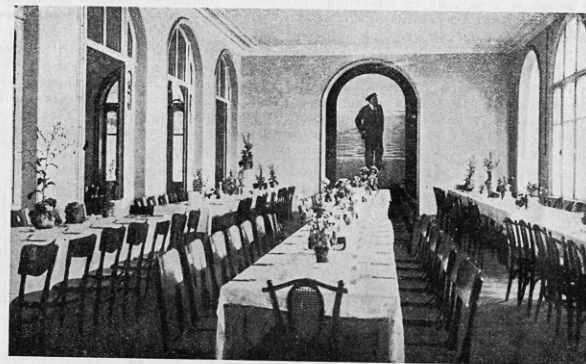

Столовая в Лесной санатории

ские нервные страдания со стойкими явлениями, эпилепсия, истеро-эпилепсия. В виду массового сосредоточения больных, лица, страдающие конвульсивными припадками, не принимаются.

В целях профилактических — для взрослых — устроены пансионаты и дома отдыха, где трудящиеся с производств могут действительно отдохнуть, где в условиях полного покоя на берегу моря, в сосновом парке они могут восстановить пошатнувшееся здоровье, где на полноценном пайке они запастся силами для новой кипучей, подчас тяжелой и изнурительной, но плодотворной работы... Для этого широко используются те же морские купанья, хвойные, воздушные и солнечные ванны, гимнастика, игры на воздухе, спорт, прогулки, экскурсии...

Для тех же профилактических целей в Санаторно-Курортном Объединении имеется и функционирует круглый год особая «Детская Профилактическая Ермольевская Санатория».

Санатория расположена над уровнем моря на высоте 12 метров и окружена со всех сторон высоким сосновым лесом, который служит естественной преградой от холодных северных и восточных ветров летом и зимой. Благодаря южным и юго-западным ветрам, дующим со стороны моря, воздух сильно озонизируется и становится приятно-бодрящим.

Пляж ровный, мелко-песчаный, плотный. Углубление морского дна очень равномерное и постепенное. Лишь на расстоянии 100 метров от берега глубина воды достигает 1,5 метра.

Вблизи Детской и Костно-Туберкулезной санаторий находятся песчаные горюды, покрытые густым сосновым лесом, где дети принимают солнечные и воздушные ванны в те часы, когда на пляже ветрено.



Из детской санатории

Купаться!..

Система размещения детей строго-павильонная: дети разных павильонов между собой не сообщаются. При каждом павильоне имеются обширные веранды, на которых весной дети принимают солнечные ванны, летом — обедают, зимой лежат в мешках на воздухе. Летом широко используются солнечные ванны на пляже и морские купания, которые резко повышают все био-химические процессы, тонизируют сердечно-сосудистую систему, поднимают работу желез внутренней секреции. Все вместе взятое весьма укрепляет и закаливает детский организм, делает его в будущем весьма устойчивым в борьбе с различными инфекциями.

Методы лечения в Детской Профилактической санатории — санаторный режим, полноценный витаминный паек, физио-терапия круглый год, легкий спорт на лыжах, салазках и коньках, лежание зимой на открытых верандах. В тех случаях, где показано грязевое лечение, — последнее проводится в грязелечебнице Сестрорецкого Курортного Объединения.

Периодически осматривает детей и руководит научной постановкой всего дела специально приглашенный консультант-профессор. Кроме того санатория широко пользуется консультацией клинических профессоров по различным заболеваниям других областей, которые работают в Санаторно-Курортном Объединении.

Весь день, с момента пробуждения и до отхода ко сну, дети находятся под надзором опытных педагогов и сестер-воспитательниц, которые ими руководят и обучают их. За время 6-недельного пребывания в санатории детям прививаются санитарно-гигиенические навыки путем бесед и практических указаний. Положено начало устройства небольших пока мастерских для обучения детей переплетному и столярному ремеслу.



Солнечные ванны на пляже

## К Л И М А Т.

Сестрорецкий Курорт расположен в 33 километрах от Ленинграда, под 60° северной широты, на северном берегу Финского залива. Площадь, которую занимает Курорт, равняется 35 кв. гектарам. Вся она сплошь песчаная, дюнного происхождения, покрыта на протяжении многих десятков километров сосновыми лесами, которые защищают ее от холодных северных и восточных ветров. Начиная от береговой полосы, местность постепенно подымается и достигает местами 15—20 м над уровнем моря. Почва совершенно сухая, быстро поглощающая дождевые воды.

Исключительный пляж для купания — ровный, мелко-песчаный, плотный, без камней; равномерное углубление. Чтобы достигнуть глубины в рост человека, необходимо отойти от берега вглубь моря не менее как на 100 м.

Метеорологические свойства сестрорецкого климата, выведенные за много лет, характеризуются следующими свойствами:

Температура воздуха: апрель + 2,1°; май + 8,8°; июнь + 14,3°; июль + 17,8°; август + 16,0°; сентябрь + 10,8°; октябрь + 4,3°.

Температура воды: май + 7,5°; июнь + 14,7°; июль + 16,9°; август + 18,1°; сентябрь + 7,5°.

Количество осадков весной 28 мм, летом 20 мм, осенью 83 мм.

Ветры слабые, не более 4—5 м в секунду.

Барометрическое давление очень близкое к нормальному, в среднем 758—761.

Относительная влажность не высокая: апрель 78%, май 80%, июль 76%, июль 72%, август 73%, сентябрь 83%, октябрь 83%.

Количество дней с осадками: апрель 13, май 21, июль 17, июль 12, август 11, сентябрь 19, октябрь 27.

В безоблачные дни солнечная радиация — весенняя и летняя — благодаря полному отсутствию пыли, очень высока, что способствует быстрому и ровному загаранию живущих на Курорте больных и здоровых, взрослых и детей. Равняется она 2,4 мил. кал. или 90% всей радиации.

Воздух отличается чистотой и богатством содержанием озона.

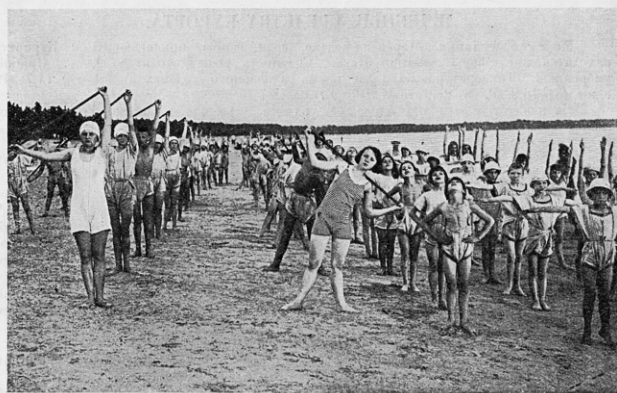

Физкультура у моря

### ЛЕЧЕБНЫЕ СРЕДСТВА КУРОРТА.

**Морские купанья.** Морская вода в части залива, прилегающей к Курорту, находится вне сферы влияния Невы. Соленость воды доходит до  $\frac{1}{2}\%$ . Прибой умеренный. Температура воды во время купального сезона: в июне  $+14,7^{\circ}$  Р, в июле  $+16,9^{\circ}$  Р, в августе  $+18,1^{\circ}$  Р.

На пляже имеются отдельные раздевалки, мужские и женские. Кроме того, можно пользоваться одиночными переносными кабинками.

Отдельно устроен детский пляж, под наблюдением медицинской сестры.

Купаться обязательно в костюмах, которые можно получить в раздевалках за умеренную плату (для санаторных больных — бесплатно).

**Целебные грязи.** В километре от Курорта имеются залежи целебной грязи илового характера, очень близкие по своему составу к арсенбургской.

Грязь подвергается выветриванию, при чем часть нерастворимых соединений переходит в растворимые соли. Затем грязь подвергается измельчению и превращается в густую пластическую черную массу, применяемую для лечебных целей подобно липецким, францесбадским и другим грязям.

**Солнечные ванны.** Построен специальный *солариум*, где лечение солнечной радиацией производится в строго и научно дозированной форме под наблюдением специального персонала и врача.

Начиная с 1925 года заново переоборудован и занимает одно из первых мест в СССР по своей мощности и полноте аппаратуры: **Институт Физических Методов Лечения.** (Заведует доцент *С. М. Михайловский*). В состав его входят:

**Грязелечебница**, которая значительно расширена и рассчитана на безотказный пропуск всех, нуждающихся в грязелечении.

12

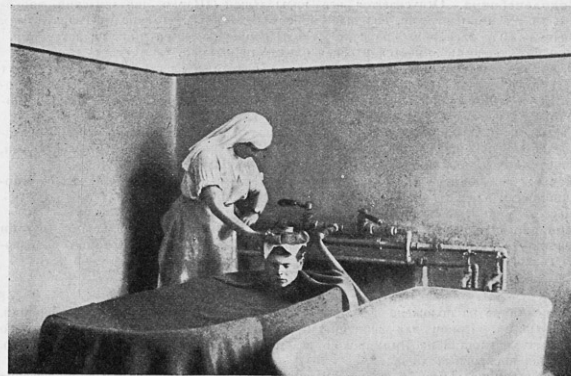

Институт физич. методов лечения

Грязевая ванна



**Водолечебница.** Отпускаются все виды душей (Шарко, шотландский, восходящий и др.), ванны пресные, соленые (морские), хвойные, углекислые (нарзанные), кислородные, гидроэлектрические и друг. виды современной научной гидротерапии.

При водолечебнице имеется русская баня с парильной.

**Электро-светолечебница.** Для лечения светом и электричеством Институт располагает кабинетами с новейшей аппаратурой. Применяются все виды электро-терапии: франклинизация, постоянный, переменный и синусоидальный токи, ионизация, токи д'Арсонваля, диатермия, 4-камерные ванны и проч.

Светолечение представлено ртутно-кварцевыми лампами разных систем (искусственное горючее солнце), аппаратами «Solux» (инфракрасные лучи), прожекторами, электрическими световыми ваннами, как общими, так и местными, и проч.

**Массаж и гимнастика.** Имеется особый механо-терапевтический зал со многими приборами для активной и пассивной гимнастики.

Массаж общий, местный, ручной и вибрационный.

**Минеральные воды.** Для пьющих в лечении минеральными водами имеются натуральные и искусственные минеральные воды, отпуск которых производится в галлерее Курзала.

#### ПОЛИКЛИНИКА.

Поликлиника расположена в здании Института Физических Методов Лечения, в парке Курорта. Прием для живущих в районе Курорта и для приезжающих со всех дачных местностей по Приморской и Финляндской ж. д. Открыта ежедневно, не исключая воскресных дней.

В поликлинике работают свыше 30 врачей, в том числе известные профессора и врачи-специалисты ленинградских и московских клиник.

14

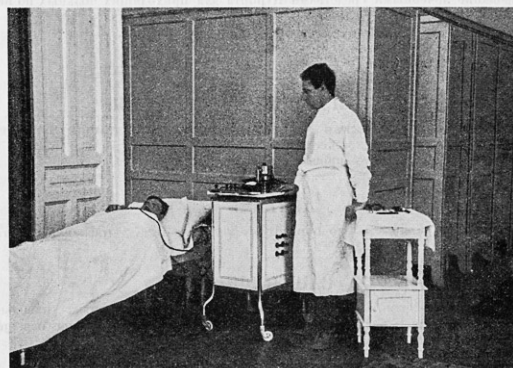

Институт Физич. Методов Лечения

Диатермия

Пользование лечебными средствами Курорта для приходящих больных по назначению врачей Поликлиники предоставляется без отказа.

С летнего сезона вводится удешевленное курсовое лечение.

Плата по таксе (см. ниже).

Прием от 9 до 18 часов.

#### ДИАГНОСТИЧЕСКИЕ УЧРЕЖДЕНИЯ.

**Химико-бактериологическая лаборатория** производит полные клинические анализы всех выделений, крови, экссудатов и т. п.

**Рентгеновский кабинет** — просвечивание и снимки.

#### АПТЕКА.

Оборудована и снабжена по образцу городских аптек. Отделение санитарии и гигиены.

#### САНАТОРИИ.

В Санаторно-Курортном Объединении имеется 10 санаторных павильонов, расположенных в парке и возле него. Все здания имеют электрическое освещение, водопроводную сеть, сплавную канализацию.

Отделения для внутренних, хирургических, нервных и женских болезней. Три отдельных санаторно-профилактических павильона для детей и три санаторных павильона специально для костно-железистого туберкулеза.

16



Туберкулез тазобедренного сустава (Calot).



Полное восстановление движений в суставе под влиянием физических методов лечения.

17

Постоянные консультанты профессора для санаторных больных: проф. Я. А. Ловский, проф. К. В. Скробанский, проф. Р. Р. Вреден, проф. В. О. Мочай, проф. А. А. Сакновская, проф. В. В. Срезневский, проф. А. Т. Левин, проф. А. Г. Беллармино.

Широко применяются всевозможные физические методы лечения, психотерапия, лечебные трудовые процессы.

Физическая культура и спорт под руководством врача-специалиста.

Индивидуальный режим. Диетическое лечение по роду болезни.

Санатории функционируют круглый год, и в них за 3 последних года больными проведено свыше **250.000** койко-дней. Санатории обслуживают в подавляющем числе рабочих и служащих Ленинградской области, и их детей.

85% всех мест заарендованы профессиональными и хозяйственными организациями.

15% — предоставлены для отдельных лиц.

Места приобретаются непосредственно в Управлении Сестрорецкого Курорта или в Северо-Западном Курортном Бюро Главн. Курортн. Управл. НКЗ РСФСР, Ленинград, пр. 25 Октября, д. 33.

В *Костно-туберкулезную санаторию* (180 коек) принимаются дети и взрослые, страдающие туберкулезом желез, костей и суставов. Из общего числа коек 35 отведено исключительно для ортопедических больных. Результаты лечения за последний год выразились в 91% клинического выздоровления. Научный руководитель и постоянный консультант проф. Р. Р. Вреден.

Направление больных через Поликлинику Тубинститута (Ленинград, Лиговка 4). В *Ермоловскую Профилактическую Детскую Санаторию* принимаются дети обоого пола в возрасте от 8 до 16 лет, страдающие малокровием, рахитом, перибронхитами, бронхоаденитами, лимфоаденитами туберкулезного характера, суставным ревматизмом,

18



Зимний сезон

Санатория

истощением, а также для укрепления здоровья после тяжелых болезней, переутомленные и т. п.

Научный руководитель и постоянный консультант проф. В. О. Мочал.

Не принимаются дети, страдающие туберкулезом легких, с декомпенсированными пороками сердца, заразные, эпилептики, душевно-больные и дефективные дети.

При детской санатории в летний сезон функционирует летняя площадка под руководством опытных педагогов-воспитателей. За небольшую месячную плату детям предоставляются обед и молоко.

Направление детей в Ермоловскую Детскую Санаторию производится через районные пункты охраны здоровья детей (ОЗД) согласно медицинским показаниям и социального обследования.

#### ПАНСИОНАТЫ.

Пансионаты расположены в районе Курорта вблизи моря, среди сосен и хвой. Отдельные и общие комнаты. Полный пансион: завтрак, обед, чай и ужин. Прием без предварительного медицинского освидетельствования. Плата по сезону и помещению. Врачебный совет и процедуры — за особую плату, с 30% скидкой с установленной таксы.

#### ЗИМНИЙ СЕЗОН.

Для многих заболеваний показано и рекомендуется санаторное лечение в период зимнего сезона, когда снежный покров совершенно очищает воздух от пыли, и значительно усиливает благотворное действие зимнего спорта на укрепление мышечной и нервной системы.

20



Зимний сезон

На лыжах

В зимний сезон отпускаются все виды лечебных процедур кроме грязелечения. Зимнее пребывание в Сестрорецком Курорте показано для нервных и сердечно-сосудистых больных, для малокровных, для страдающих обменом веществ, болезнями органов кроветворения и катаррами верхних дыхательных путей.

Зимой функционируют все санатории Санаторно-Курортного Объединения.  
*Зимний пансионат* — лыжи, каток, ледяные горы, разнообразные игры на открытом воздухе.

#### ОБЩИЕ УСЛОВИЯ ЖИЗНИ НА КУРОРТЕ.

**Гостиница.** При Курортном Объединении функционирует „Курортная гостиница“ — 30 номеров со всеми удобствами. Электрическое освещение. Комнаты посуточно, ежемесячно и на сезон.

**Дачи Курорта.** Управление Курорта предоставляет квартиры и комнаты в своих пансионатах и дачах.

Кроме того в районе Курорта имеется свыше 500 дач, в которых сдаются квартиры и отдельные комнаты ежемесячно и на сезон.

**Питание.** Ресторан — в Курзале, на берегу моря. Завтраки, обеды, ужины. Полный пансион. Диетический и вегетарианский стол по назначению врачей.

**Предметы широкого потребления.** В районе Курорта открыты магазины кооперации, ларьки и палатки, где можно достать все необходимое по городским ценам.

#### РАЗВЛЕЧЕНИЯ.

В парке ежедневно играет духовой оркестр.  
По праздничным дням — большие гулянья, детские гулянья.

22

**Курзал** — с обширной гранитной террасой, выходящей к морю, с чудным видом на морскую даль и побережье Финляндии. В Курзале — концертный зал на 1.500 мест.

Постоянный кинематограф, концерты, спектакли ленингр. театров.

*Капание на лодках*, прогулки и экскурсии в окрестности Сестрорецка.

*Спорт-площадка*, всевозможные игры на воздухе.

*Библиотека* и читальный зал. *Биллиардная.*

#### СООБЩЕНИЕ С ЛЕНИНГРАДОМ.

По Финляндской и Приморской железнодорожным линиям с Финляндского вокзала — ежедневно до 70 пар поездов. Продолжительность пути по той и другой ветке — 1 ч. 10 м. Стоимость проезда в один конец — 50 коп.

Автобусное сообщение центра города с Курортом.

Сообщение с вокзалом трамваями №№ 6, 9, 14, 17, 19, 20, 21, 23, 26 и 27.

#### Т А К С Ы.

Стоимость пребывания в **санаториях** Курортного Объединения установлена трех категорий.

*I категория* — 150 руб. в месяц — оптовая — для учреждений и организаций, при заключении договоров не менее как на 20 месячных мест.

*II категория* — 165 руб. в месяц — для членов профессиональных союзов, рабочих и служащих, военно-служащих, семей членов профессиональных союзов и военно-служащих.

*III категория* — 240 руб. в месяц — для прочих граждан.

В стоимость пребывания в санатории входит: оплата помещения в общей комнате (обычно общие комнаты для двух-четырех человек), питание 4 раза в день

23

(утренний чай, завтрак, обед из 3-х блюд, вечерний чай и ужин из 2-х блюд), постельное белье, врачебная и лекарственная помощь, медицинский уход и все полагающееся по предписанию врача лечебные процедуры. Особо дорого стоящие патентованные и лекарственные средства, минеральные воды, Рентген, оперативная помощь, сезонные билеты и т. п. в стоимость санаторного места не входят и оплачиваются по специальной таксе.

**В пансионате** — от 180 до 300 руб. в мес., в зависимости от размера комнаты.

В стоимость пребывания в пансионате входит оплата помещения (отдельные комнаты) с постельным бельем и питанием, но без лечебных процедур и медицинского ухода.

**В Костно-Туберкулезной Санатории** стоимость пребывания и лечения установлена следующая:

- Для детей:* 1. Для застрахованных Ленинградского округа 75 руб. в месяц.  
2. " " иногородных 90 р. в месяц.  
3. " не-членов союза — 135 р. в месяц.  
4. " остальных граждан 150 р. в месяц.

- Для взрослых:* 1. Для застрахованных Ленинградского округа 90 р. в месяц.  
2. " " иногородных 105 р. в мес.  
3. " не-членов союза 150 р. в мес.  
4. " для остальных граждан 180 р. в мес.

*Операции* силами врачей санатории производятся бесплатно. Операции, проводимые по желанию больных приглашенным профессором, оплачиваются в зависимости от сложности операции, в сумме от 50 до 200 р.

*Отбор больных* на бесплатные койки губзарва производится в Пожленинке Тубинститута (Ленинград, Лиговка, 4).

24

Платные — через Правление Курорта после предварительного осмотра у профессора Р. Р. Вредена (Ленинград, Травматологический Институт, в парке им. Ленина, № 5).

**В Ермоловской Профилактической Детской Санатории** принимаются дети обоего пола в возрасте от 8 до 16 лет: 1) отовая цена для учреждений и организаций при заключении договора не менее как на 10 шестинедельных мест, для детей рабочих и служащих — 112 р. 50 к. за 1½ мес. 2) единичные места для застрахованных 135 р. за 1½ мес. 3) для прочих 157 р. 50 к. за 1½ мес.

*Отбор больных* на койки здравотдела производится в районных пунктах охраны здоровья детей (ОЗД) согласно медицинским показаниям и социального обследования, в порядке очереди своего района. Платные больные после переговоров с Правлением Курорта также через ОЗД для правильности отбора.

#### **АБОНЕМЕНТЫ НА КУРСОВОЕ ЛЕЧЕНИЕ ДЛЯ АМБУЛАТОРНЫХ БОЛЬНЫХ.**

Абонементные больные прикрепляются к тому или другому врачу главным врачом Поликлиники.

В курс лечения входят: врачебные приемы в Поликлинике, все виды процедур и лабораторные исследования по назначению врача.

Рентген, натуральные минеральные воды, зубо-врачебная и оперативная помощь, а также приемы у консультантов в курсовое лечение *не входят*.

Передача абонемена другому лицу не разрешается. За неиспользованный абонемент деньги ни в коем случае не возвращаются. Сезонный билет не входит в стоимость абонемена. Абонемент действителен только на тот срок, который в нем указан. Продажа абонементов производится в канцелярии Курорта. Цена месячного абонемена для трудящихся 45 р., для прочих граждан 60 р.

25



-28-

### СЕЗОННЫЕ БИЛЕТЫ.

Для всех, пользующихся услугами Курорта, **обязательно** приобретение сезонного билета.

Сезонный билет (кур-карта) дает право на вход в парк, на территорию Курорта и на пользование процедурами по установленной таксе.

Сезонные билеты именные, без права передачи, обязательно снабжены фотографической карточкой держателя билета.

Сезонные билеты не действительны 3 дня в течение лета (по особому каждому раз объявлению).

Стоимость сезонного билета: для взрослых трудящихся — 5 руб. с каждого (дети — 3 руб.), для частных граждан — 10 руб. (дети — 5 руб.).



Фотография Курорта изготовляет карточки для сезонных билетов.

Директор курорта *И. К. Никитин.*

Зав. медчастью курорта Доктор *Р. И. Гайкович.*

## КАФЕ-РЕСТОРАН

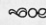
СЕСТРОРЕЦКОГО КУОРТА

В КУРЗАЛЕ  ВХОД СВОБОДНЫЙ  В КУРЗАЛЕ

Завтраки, обеды, ужины и блюда  
по карте

Первоклассная кухня под по-  
стоянным врачевн. наблюдением

Особый диететический стол

Полный пансион—по абонементу

**ПИВО и ВИНО**

**Цены умеренные**

Во время обеда и ужина играет  
струнный квинтет

ОБЩЕДОСТУПНАЯ  
**СТОЛОВАЯ КУОРТА**

Рядом с парком, вход с перрона  
ст. „КУОРТ“ и с пляжа

Дешевые обеды, пивной буфет

Прием заказов на массовое  
питание (экскурсии), столовая  
пропускает до 1000 чел. в час.

### БИЛЛИАРДНАЯ

в Курзале—открыта с 10 ч. утра до 12 ч. ночи



## СЕСТРОРЕЦКИЙ КУРЗАЛ

4 РАЗА В НЕДЕЛЮ КИНЕМАТОГРАФ по 2 СЕАНСА В ВЕЧЕР

### СПЕКТАКЛИ

(драма, балет и комические оперы)

КОНЦЕРТЫ и СИМФОНИЧЕСКИЕ КОНЦЕРТЫ  
см афиши

ДЕТСКИЕ УТРЕННИКИ

Большие гулянья по праздникам

Ежедневно в парке КОНЦЕРТЫ оркестра из 30 человек  
под управлением А. И. ЦВЕТКОВА

## ЛАРЕК КУРОРТА

на вокзале ст. Курорт

Продукты, фрукты, прохладительные напитки. Булочные и кондитерские изделия. Табак и папиросы. Предметы хозяйства.

Столики ларька на пляже и в парке

Фотография Курорта  
в Курзале

Отдельные снимки, виды, группы, увеличение портретов

Карточки для сезонных билетов

Открыта ежедневно

## КАТАНЬЕ НА ЛОДКАХ

ПО ВЗМОРЬЮ

Пристань в парке

СПРАВОЧНИК НАПЕЧАТАН В ТИПОГРАФИИ  
„КРАСНОЙ ГАЗЕТЫ“ им. ВОЛОДАРСКОГО

ЛЕНИНГРАД, Фонтанка, 57.

Цена 15 кол.

В ПАРКЕ КУРОРТА  
**ПЕРВОКЛАССНАЯ ПАРИКМАХЕРСКАЯ**

**ЛАБЕНОК**

ОТДЕЛЕНИЕ ХУДОЖЕСТВЕННОЙ ПАРИКМАХЕРСКОЙ

**ЛАБЕНОК**

ЛЕНИНГРАД, Просп. Карла Либкнехта, 23. Тел. 6-33-48

**ДАМСКОЕ И МУЖСКОЕ ЗАЛО**

Кабинет для окраски волос.

Мытье головы—хиной, басмой, дождевой, ленинградской  
и ключевой водой.

Электрическая сушка волос.

Подбор причесок при участии художника-мастера Лабенок  
АБСОЛЮТНАЯ ГИГИЕНА ————— ЦЕНЫ ПО ПРЕЙС-КУРАНТУ  
Работа выполняется лучшими мастерами под личным  
руководством парикмахера-художника **ЛАБЕНОК**

Типография «Красной Газеты», им. Володарского, Ленинград, Фонтанка, 57.

Ленинградский Областлит № 5908.

Заказ № 2887.

Тираж 10.000 экз.

17289

1953